Norske Kvinners Sanitetsforening

Marit Bjørnstad

Organisasjonsleder

Norske Kvinners
Sanitetsforening

Norske Kvinners Sanitetsforening

126 år for fellesskap, helse og likestilling

Norske Kvinners Sanitetsforening

I ett av verdens rikeste og mest likestilte land…

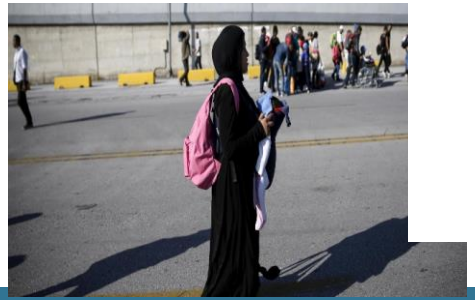

Norske Kvinners Sanitetsforening

Norske Kvinners Sanitetsforening 2022

- Norges største kvinneorganisasjon
- 43.000 medlemmer
- 600 lokalforeninger

❖ Frivillighet innenfor folkehelse, integrering, beredskap, barn og unge og vold

❖ Ideell aktør - eier og driver i overkant av 45 virksomheter – fra vugge til grav

❖ Forskningsaktør

Norske Kvinners Sanitetsforening

Hvordan jobber vi med kvinnehelse?

- Forebygger gjennom aktivitet
- Forskningsaktør
- Utvikler egne tilbud
- Setter søkelys på
- Samarbeider bredt!
- Politisk påvirkningsarbeid

Norske Kvinners Sanitetsforening

N.K.S. Kvinnehelsehus

Målsetning:
- ✓ øke kvinners helsekompetanse
- ✓ sikre likeverdige helsetjenester
- ✓ være en åpen møteplass i trygge former
- ✓ fremme samarbeid mellom organisasjoner, kommune- og spesialisthelsetjeneste

Forventet resultat:
- ✓ styrke kvinners helse, livskvalitet og nettverk
- ✓ mindre trykk på helsetjenesten
- ✓ økt samfunnsdeltagelse

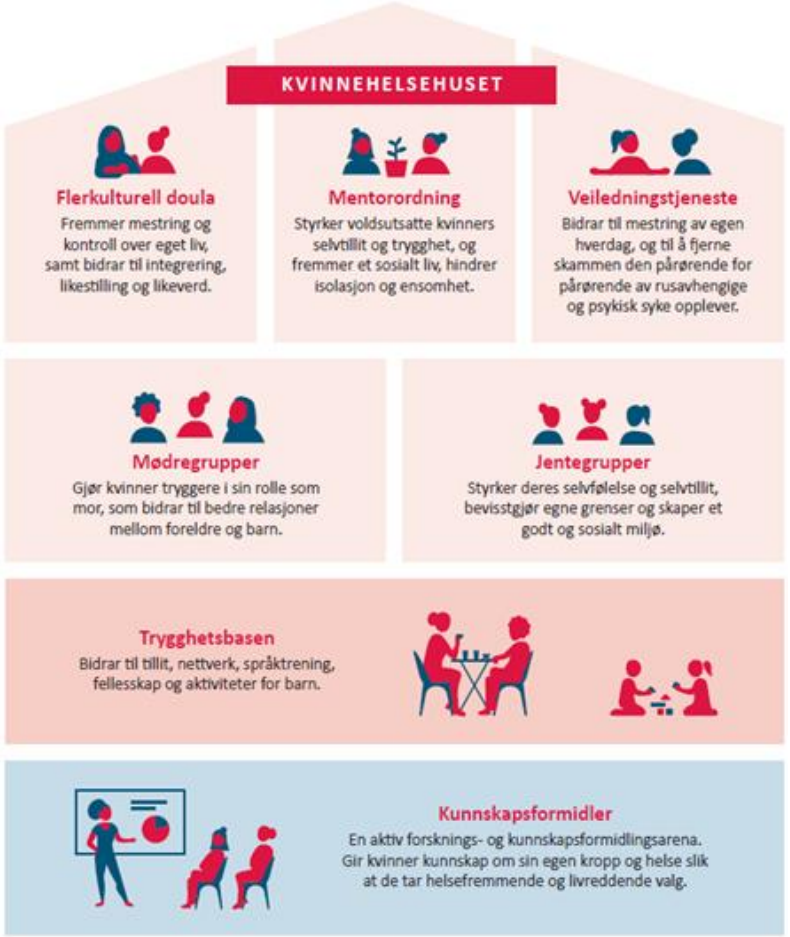

Norske Kvinners Sanitetsforening

NOU Norges offentlige utredninger 1999: 13

Kvinners helse i Norge

Utredning fra et utvalg oppnevnt av Regjeringen 19. september 1997.
Avgitt til Sosial- og helsedepartementet 28. januar 1999

Hvorfor N.K.S. Kvinnehelsehus

som et *supplement* til det offentlige

- ✓ Lite kunnskap om kvinners helse
- ✓ Lite kunnskap om ulike kulturer i helsetjenesten
- ✓ Sosiale ulikheter i helse
- ✓ Sammensatte lidelser i en spesialisert helsetjeneste?

- ✓ 3 års periode: Bergen (i gang), Trondheim, Kristiansand, Oslo, Drammen og Lørenskog

Norske Kvinners Sanitetsforening

Hva mener vi med N.K.S Kvinnehelsehus?

Nasjonalt konsept

En overbygning og en felles arena for lokale tiltak

Supplement til det offentlige

Et tiltak som skal styrke mor og barns helse

For grupper som har behov for navigering og lavterskeltilbud

Norske Kvinners Sanitetsforening

Status Trøndelag per oktober -22

- ✓ Prosjektet støttes av samarbeidspartnere og potensielle brukere!
- ✓ Ingen aktuelle lokaler nå – må være sentrumsnært og kunne huse flere organisasjoner
  Søker nå om finansiering til etablering og drift
- ✓ Behov for flere partnere
- ✓ Sammen kan vi forebygge og øke helsekompetanse hos sårbare grupper

Norske Kvinners Sanitetsforening

Kontakt oss gjerne: Prosjektleder Signe.stafne@sanitetskvinnene.no

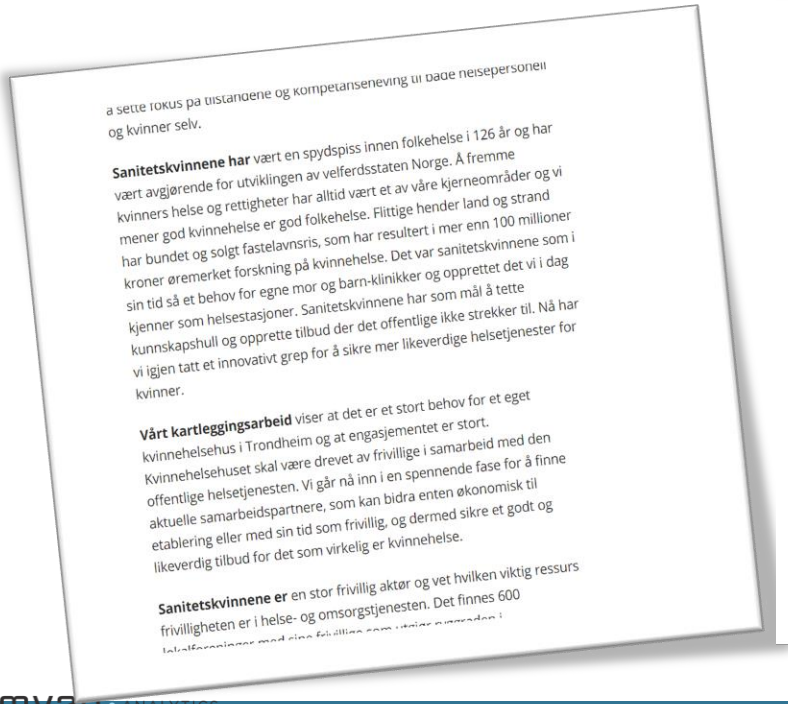

a sette fokus på tilstandene og kompetanseheving til både helsepersonell og kvinner selv.

Sanitetskvinnene har vært en spydspiss innen folkehelse i 126 år og har vært avgjørende for utviklingen av velferdsstaten Norge. Å fremme kvinners helse og rettigheter har alltid vært et av våre kjerneområder og vi mener god kvinnehelse er god folkehelse. Flittige hender land og strand har bundet og solgt fastelavnsris, som har resultert i mer enn 100 millioner kroner øremerket forskning på kvinnehelse. Det var sanitetskvinnene som i sin tid så et behov for egne mor og barn-klinikker og opprettet det vi i dag kjenner som helsestasjoner. Sanitetskvinnene har som mål å tette kunnskapshull og opprette tilbud der det offentlige ikke strekker til. Nå har vi igjen tatt et innovativt grep for å sikre mer likeverdige helsetjenester for kvinner.

Vårt kartleggingsarbeid viser at det er et stort behov for et eget kvinnehelsehus i Trondheim og at engasjementet er stort. Kvinnehelsehuset skal være drevet av frivillige i samarbeid med den offentlige helsetjenesten. Vi går nå inn i en spennende fase for å finne aktuelle samarbeidspartnere, som kan bidra enten økonomisk til etablering eller med sin tid som frivillig, og dermed sikre et godt og likeverdig tilbud for det som virkelig er kvinnehelse.

Sanitetskvinnene er en stor frivillig aktør og vet hvilken viktig ressurs frivilligheten er i helse- og omsorgstjenesten. Det finnes 600

DEBATT POLITIKK KVINNEHELSE HELSE

Kvinnehelsehus er viktigere enn skjønnhetsklinikker

Norske Kvinners Sanitetsforening

Kvinnehelsehus – nasjonal effekt

- Bidra til barn og unges oppvekstsvilkår
- Trygge mødre gir trygge barn
- Likeverdige helsetjenester
- Innenforskap
- Sosialt utjevnende
- Levende og inkluderende lokalsamfunn
- Lavterskel møteplasser

Norske Kvinners Sanitetsforening

Kunnskapsbasert

«Vi har prioritert de sykdommene eller helseutfordringene som rammer flest kvinner, som er de viktigste dødsårsakene blant kvinner, der det er viktige kjønnsspesifikke årsaker, symptomer, forløp eller behandlinger, samt sykdommer eller helseutfordringer med lav status, et kjent behov for mer kunnskap og som typisk rammer kvinner. Av den grunn har vi konsentrert oss om følgende områder: • Hjerte- og karsykdommer • Kreft • Muskel- og skjelettlidelser, langvarige smerte- og utmattelsestilstander • Psykisk helse • Helse i ulike livsfaser: reproduktiv helse, fødsler, overgangsalder og aldring I tillegg har vi sett nærmere på forskning på innvandrer- og minoritetskvinners helse og på forskning som undersøker møtet mellom pasienter, pårørende og helsevesenet».

Norske Kvinners Sanitetsforening

Kunnskapsbasert

Da vi forstod hvor underprioritert kvinnehelse var, måtte vi ta et steg tilbake og se hva studentene faktisk lærer om kvinnehelse:

Medisin, sykepleie, psykologi, vernepleie og fysioterapi.

Men når kjønnsperspektiver ikke er prioritert og definert i læringsutbyttebeskrivelser, blir det i større grad opp til den enkelte lærers kompetanse og interessefelt å legge vekt på det.

Norske Kvinners Sanitetsforening

Forskning på kvinnehelse

- En av de fremste bidragsyterne til forskning på kvinners helse og livsvilkår
- Forvalter 20-25 millioner i året til forskning og utviklingsprosjekter
- Har mellom 40-50 forskningsprosjekter til enhver tid

Norske Kvinners Sanitetsforening

N.K.S. Forskningsstrategi

- Prioritere medisinske kunnskapshull i et livsløpsperspektiv – fra vugge til grav
- Kvinnehelse
- Barn og Unge
- Strategisk satsingsområder
  - Kvinnehjertet
  - Kreft som rammer kvinner
  - Muskel- og skjelettlidelser, langvarige smerte- og utmattelsestilstander
  - Seksuell og reproduktiv helse
  - Psykisk helse

Norske Kvinners Sanitetsforening

Vi ser det ingen andre ser

- Sykdommer der kvinner dominerer
- Sykdommer som bare rammer kvinner
- Sykdommer der kvinner har annerledes symptomer enn menn
- Sårbare kvinner og barn
- Usexy lidelser
- Kroniske sykdommer uten diagnose
- Områder som ikke prioriteres av det offentlige

Norske Kvinners Sanitetsforening

Hvorfor er kjønnsperspektivet i helse viktig

Forskning på menn / hanndyr, både grunnforskning og klinisk

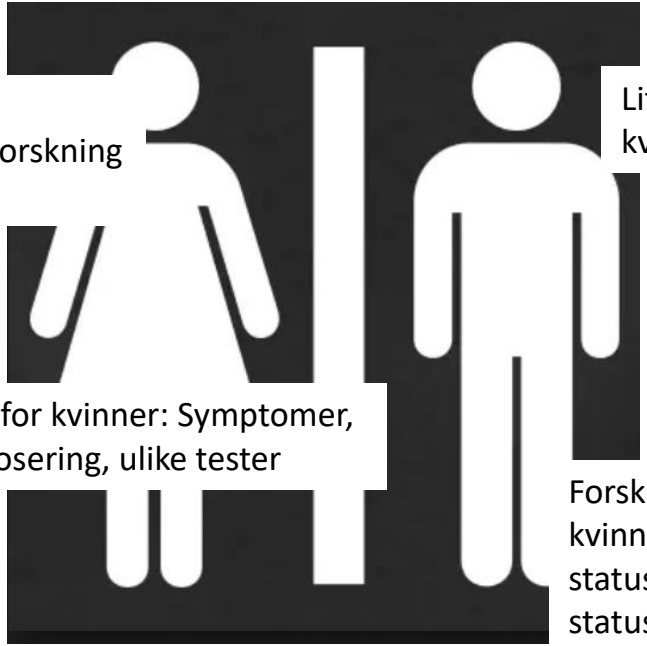

Lite forskning på typiske kvinnesykdommer

Konsekvenser for kvinner: Symptomer, medikamentdosering, ulike tester

Forskning på typiske kvinnesykdommer har lav status + diagnoser har lav status blant leger

Norske Kvinners Sanitetsforening

N.K.S. som beredskapsaktør

Koronakommisjonen konkluderte med at det er viktig å bruke kapasiteten som frivillige organisasjoner utgjør.

Vår erfaring er at pandemihåndteringen har vært bra i store deler av landet. Noen steder kanskje mer på tross av enn på grunn av god planlegging, koordinering og samarbeid med frivillige organisasjoner. Koronakommisjonen konkluderte med at det er viktig å bruke kapasiteten som frivillige organisasjoner utgjør i et beredskapsperspektiv. Samtidig minnet kommisjonen om at frivilligheten fremover vil ha utfordringer med blant annet kontinuitet, etterprøvbarhet og slitasje.

Beredskapshåndtering er ikke avsluttet før vi trekker ut det vi har lært av forrige krise. Som et tiltak anbefaler koronakommisjonen at alle kommuner inngår en samarbeidsavtale med de frivillige organisasjonene. Dette støtter vi. År med opparbeidet kompetanse gjennom kursing, øvelser og erfaring fra hendelser, ulykker og katastrofer, gjør at frivillige raskt kan være operative. For å sikre god beredskap må ressursene lett finne hverandre. Vi må samarbeide før krisen inntreffer, trene sammen og kjenne hverandre. Vi mener at lokale og nasjonale myndigheter i større grad må inkludere relevante frivillige aktører i beredskapsøvelser.

Frivilligheten trenger forutsigbar finansiering for å være forberedt til

Er vi forberedt på neste krise?

Norske Kvinners Sanitetsforening

Hva kjemper vi for?

Norske Kvinners Sanitetsforening

Regjeringen.no

Søk

Tema Dokument Aktuelt Departement Regjering

Du er her: Forsiden • Statsbudsjett • Statsbudsjettet 2023

Del/tips

Statsbudsjettet 2023

Regjeringen Støre la frem sitt forslag til statsbudsjett for 2023 torsdag 6. oktober kl. 10.00. På denne siden finner du alle dokumenter, pressemeldinger og annen relevant informasjon om budsjettet.

Budsjettdokumenter og pressemeldinger

Alle dokumenter og pressemeldinger utgitt i forbindelse med Statsbudsjettet

Fylkesoversikten

Få oversikt over mange av de viktigste statsbudsjettforslagene for ditt fylke.

Statsbudsjettet fra A-Å

Alfabetisk oversikt over utvalgte tema i budsjettforslaget fra regjeringen Støre.

Norske Kvinners Sanitetsforening

NOU Kvinnehelse – en stor seier!

Offisielt frå statsrådet 5. mars 2021

Offisielt fra statsråd | Dato:05.03.2021

I statsrådet i dag vart det oppnemnd eit utval som skal sjå på kvinnehelse og helse i eit kjønnsperspektiv.

Statsråd vart halde på Det kongelege Oslo slott 5. mars 2021. Følgjande vedtak vert gjort kjende:

Norske Kvinners Sanitetsforening

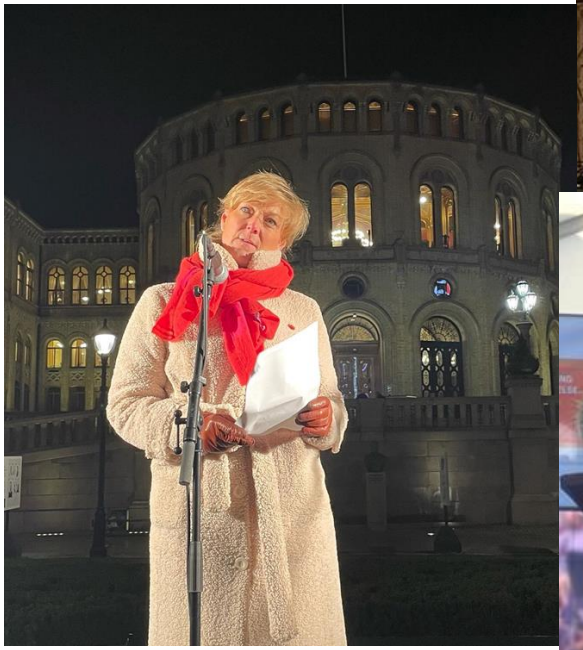

Norske Kvinners
Sanitetsforening

Våre A-saker innenfor kvinnehelse

– Det er mange gode ord, men lite konkrete tiltak. Og vi hadde forventet både en synlig og større satsing på kvinnehelse i dette budsjettet, sier generalsekretær i Norske Kvinners Sanitetsforening, Malin Stensønes.

Hun peker på på to ting som regjeringen ikke leverer på:

1. Forskning på de underprioriterte kvinnesykdommene:

– Vi ønsket et eget program til kvinnehelseforskning.

2. Behandling for disse kvinnesykdommene:

– Vi har bedt om at det opprettes et nasjonalt behandlingssenter for alvorlig endometrioseog adenomyose, og at man styrker tilbudet til dem som lever av vulvalidelser.

Info

Norske Kvinners
Sanitetsforening