

Skogfinnene som kom til Verdal



Vera

Minoriteten få vet om, men mange er en del av

Marte Hallem

Mitt kunnskapsgrunnlag i skogfinsk kultur



Klan Kuosmainen alias «Klan» Hallem

Hvor kom de fra?

- Viborg, Ladoga, barskogbeltet
- Finland i 1580
- Utvandring til Sverige og Norge
- Utvandring til Tver, Ingria, Estland, USA
- Veien til Sverige, Norge, Verdal

Hvem var de og hvorfor dro de?

- Behovet for mer land å svedje på
 - lovnad om skattefritak
 - krig og sult
- behov for soldater og heimer ved grensa til Danmark/Norge



Bildetekst

Skogfinsk kultur



Store hersker



Huuhta



Badstue

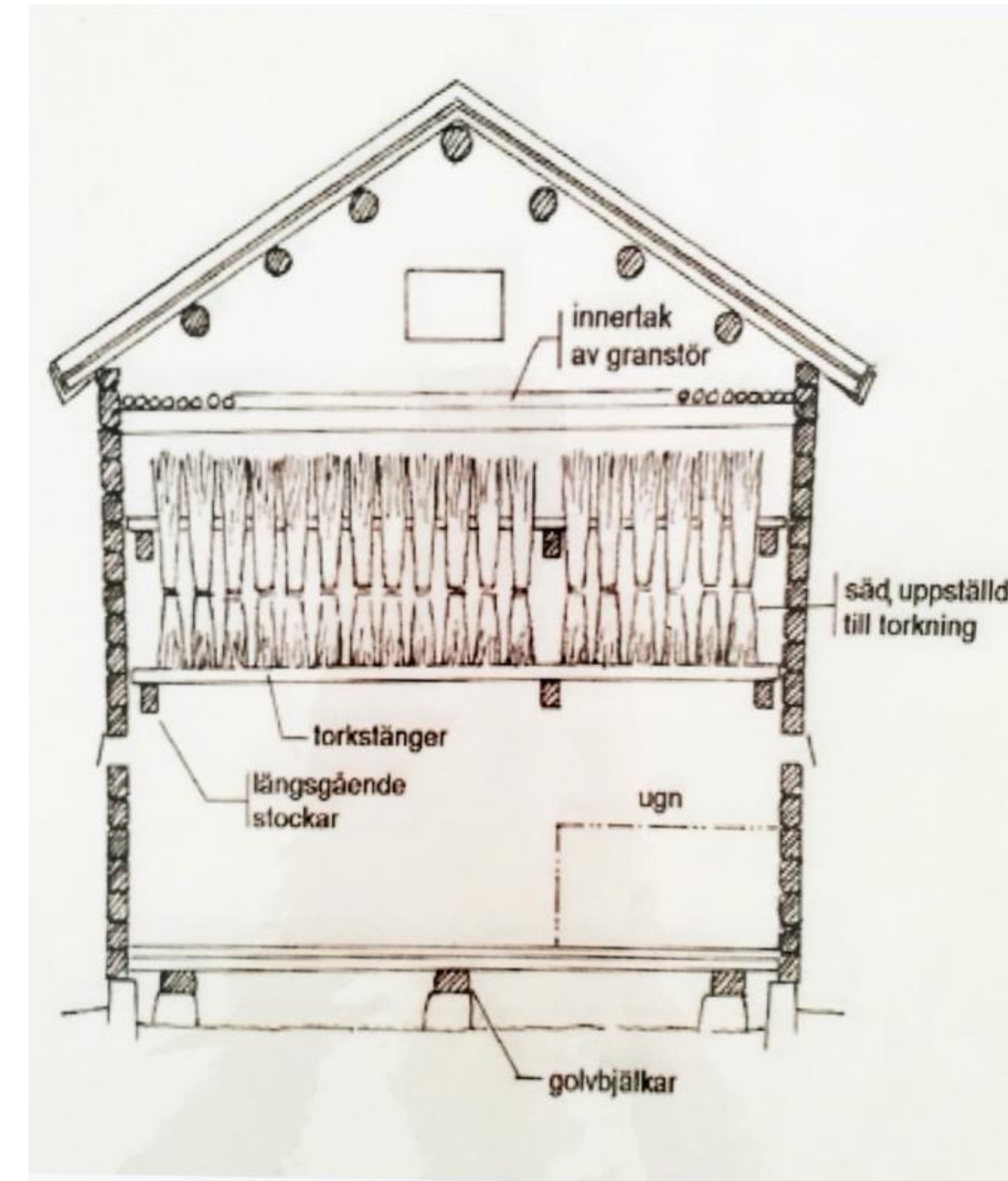

Pildokument



Kultur og tro

- Kristna på 1200-tallet østfra, ortodoks kristendo (slektsnavn)
 - Runevers
 - magiske tegn
 - bjørneseremonier
 - midlertidige gravplasser
 - vulvaen og kvinnelig urkraft
 - Kalevala

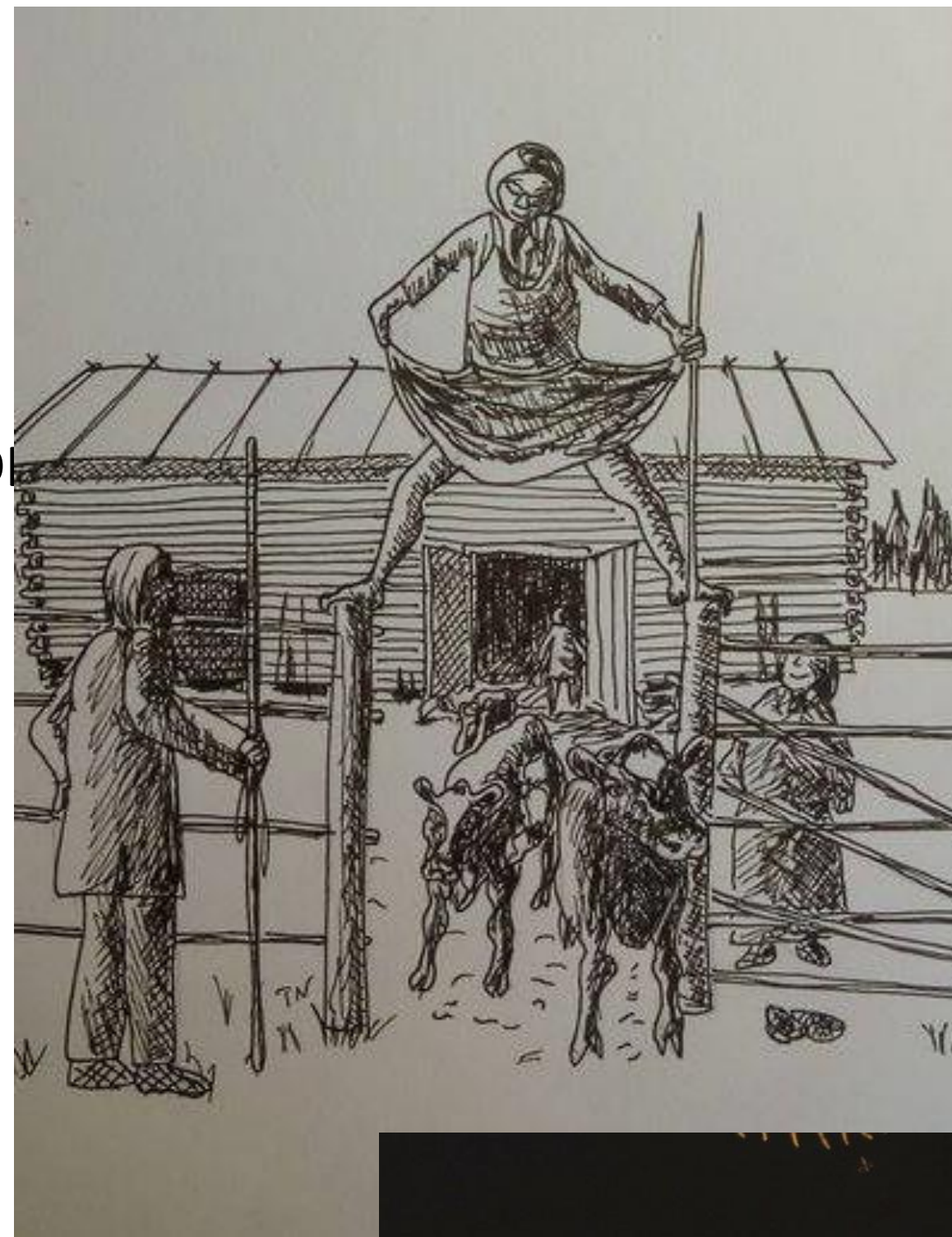

tietäjä - den som vet.

Det fantes velsignelser til enhver anledning, men skjedde det alvorlige ulykker, tok man kontakt med tietäjä - den som vet.



Pentagram



Vulvategn

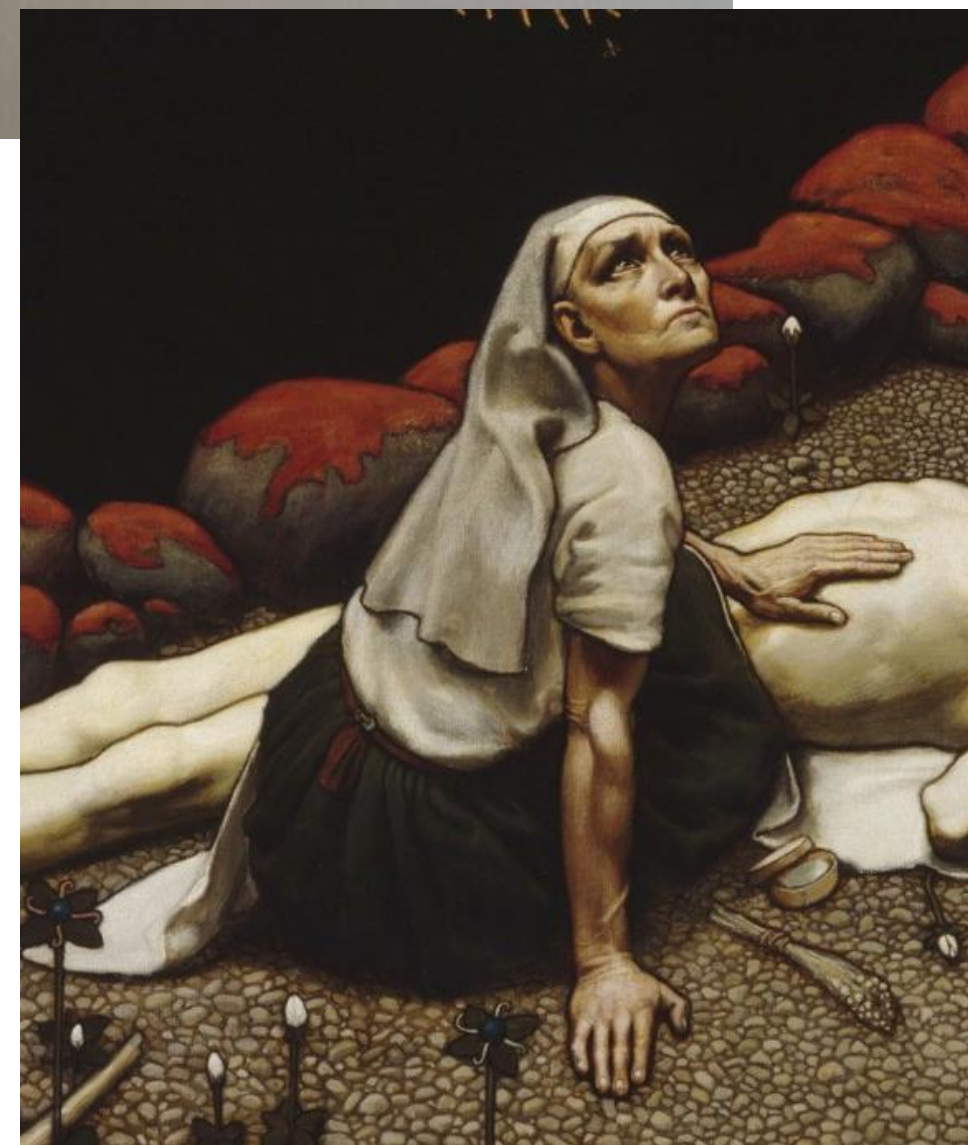

Kalevala

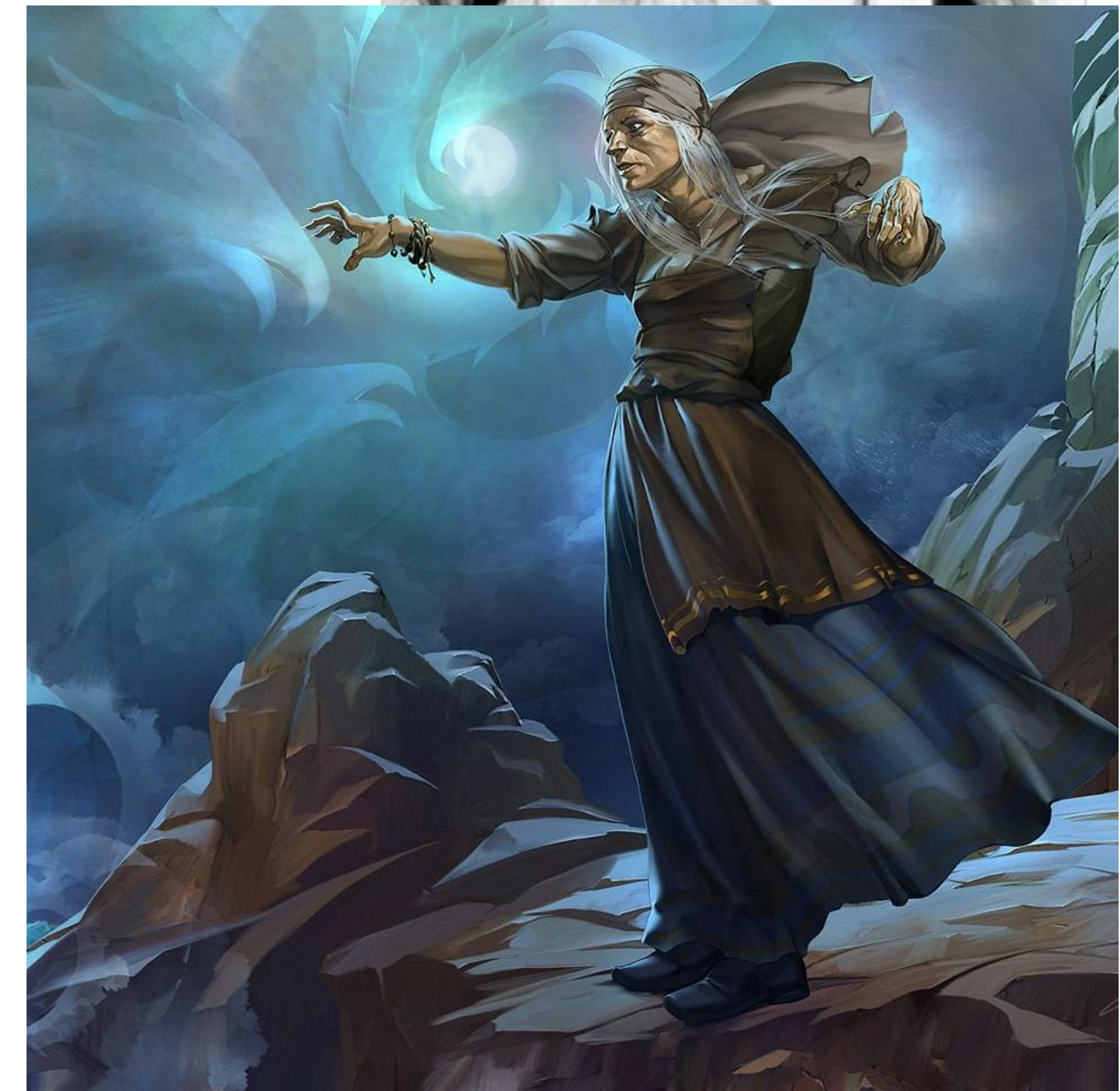

Louhi - en av mange guder i et spennende univers som har inspirert mange kunstnere

Kulturminner på Finnskogen

- stedsnavn
- slektsnavn (slektstradisjon)
- bygninger
- Runevers
- musikk (kantele, fiolin, bukkehorn, blåtoner)
- språk på lydbånd
- historier
- mattradisjoner
- svedjekunnskap
- Magi



Mieskuva

Kulturminner i Verdal

Alt avhenger av hva du definerer som skogfinsk: de som kom til Vera, var 100 prosent skogfinsk, men ikke sikkert de svedja lenger.

Stedsnavn: Ingen finske navn det vi vet, men Bringsåsen, Mortensveien, Surrusvolden

-Språk

- Johannesurten

- magiske tegn bygninger og redskap?

- ovnene

- Badstua på Stiklestad

- samkvem med samene opp gjennom tida

- hva er svensk, norsk, samisk og skogfinsk?



Hvorfor kom de til Vera?

- Samme årsaker som de har flyttet på seg for tidligere?
 - Drap i Moldberget?
 - Odelssønnen som drar fra storgård
 - Svedja de i Vera?
- Sveet, Rugsvehalla osv - bevis for svedjing?
 - Arbeid i gruvene?

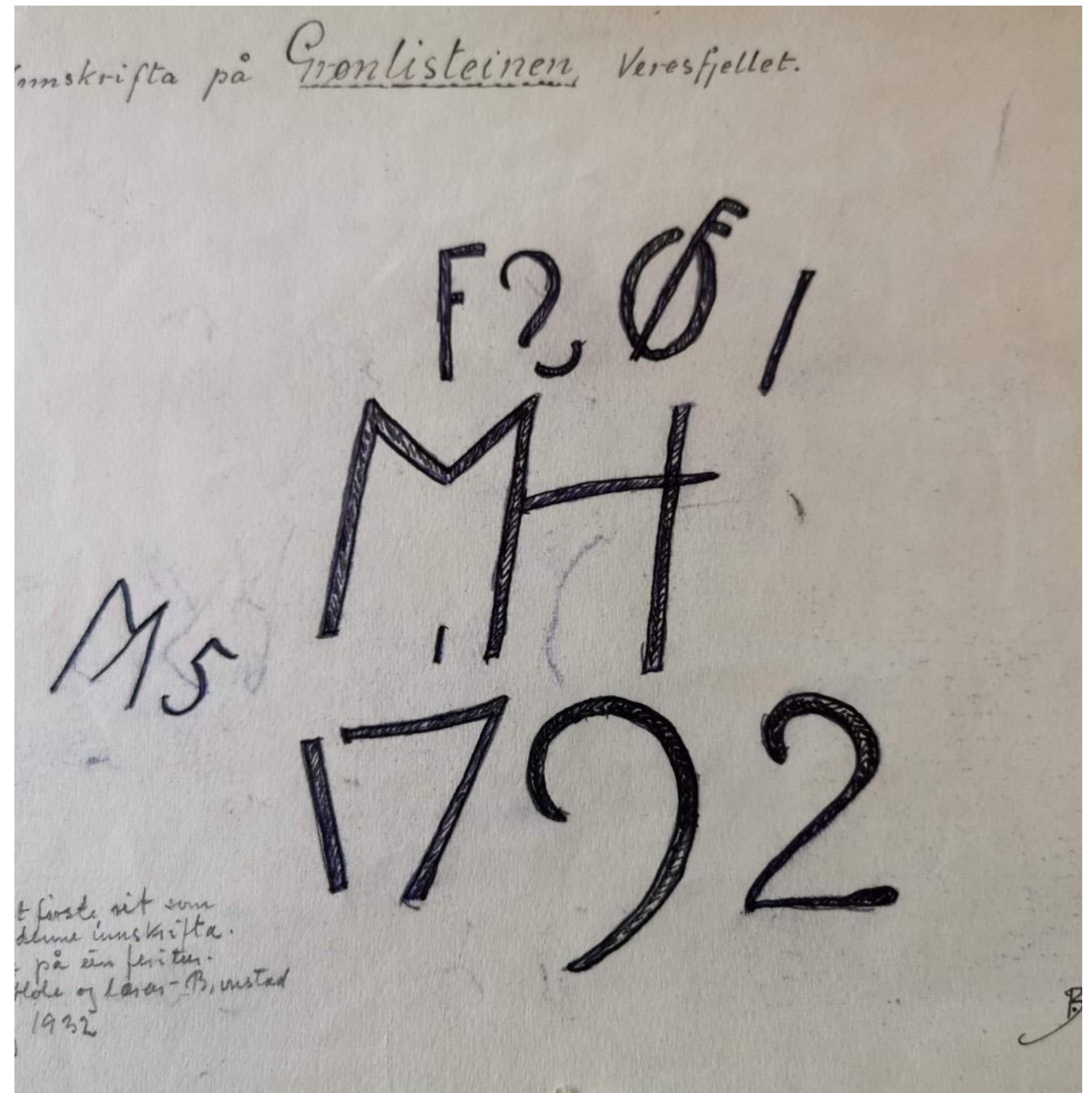

Hvorfor vet vi ikke mer?

- Vellykket integrering
- Negative assimileringprosesser
- - Nasjonalisme utover 1800-tallet
- - Rasebiologer fra ca 1870 til 1930

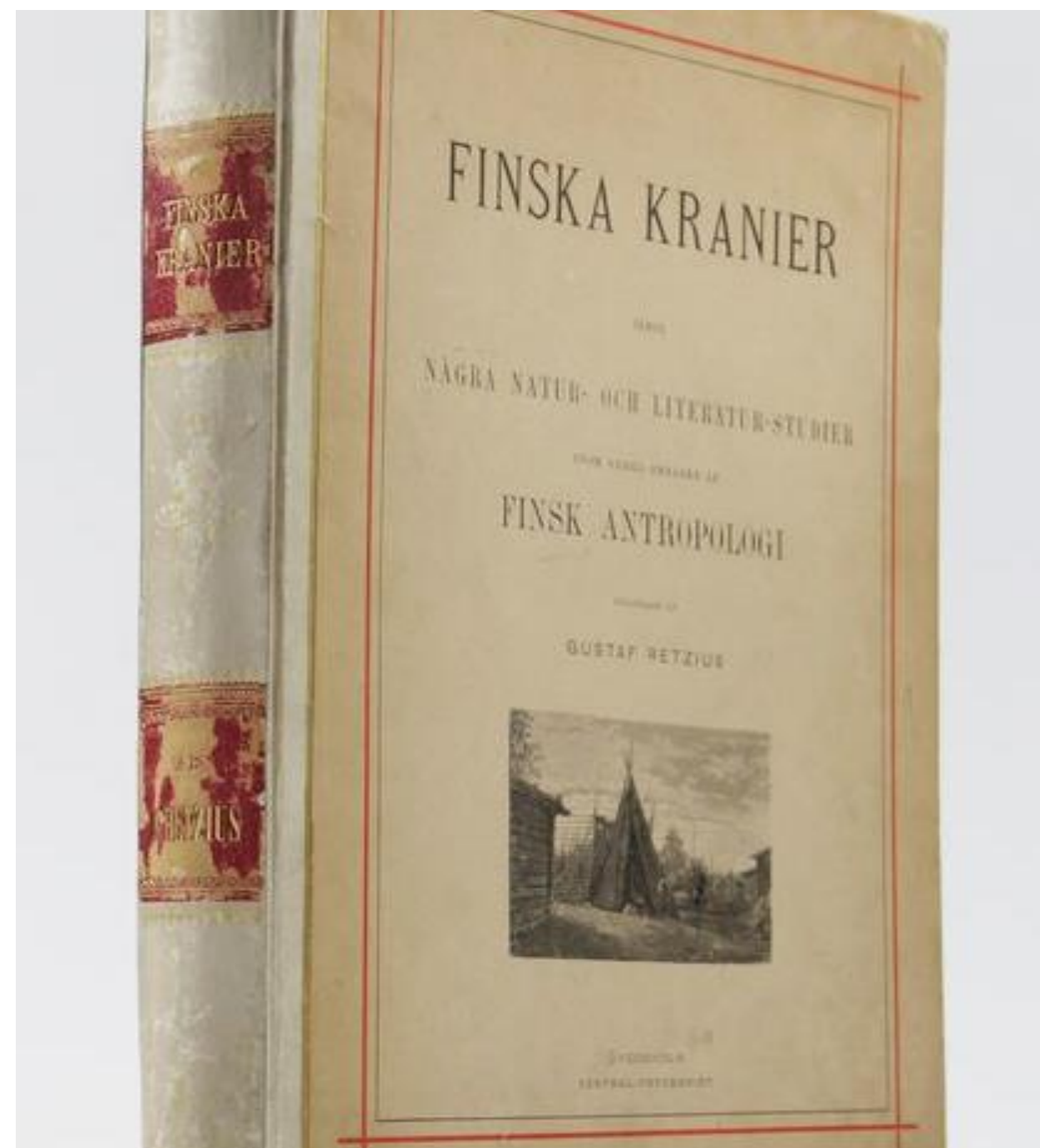
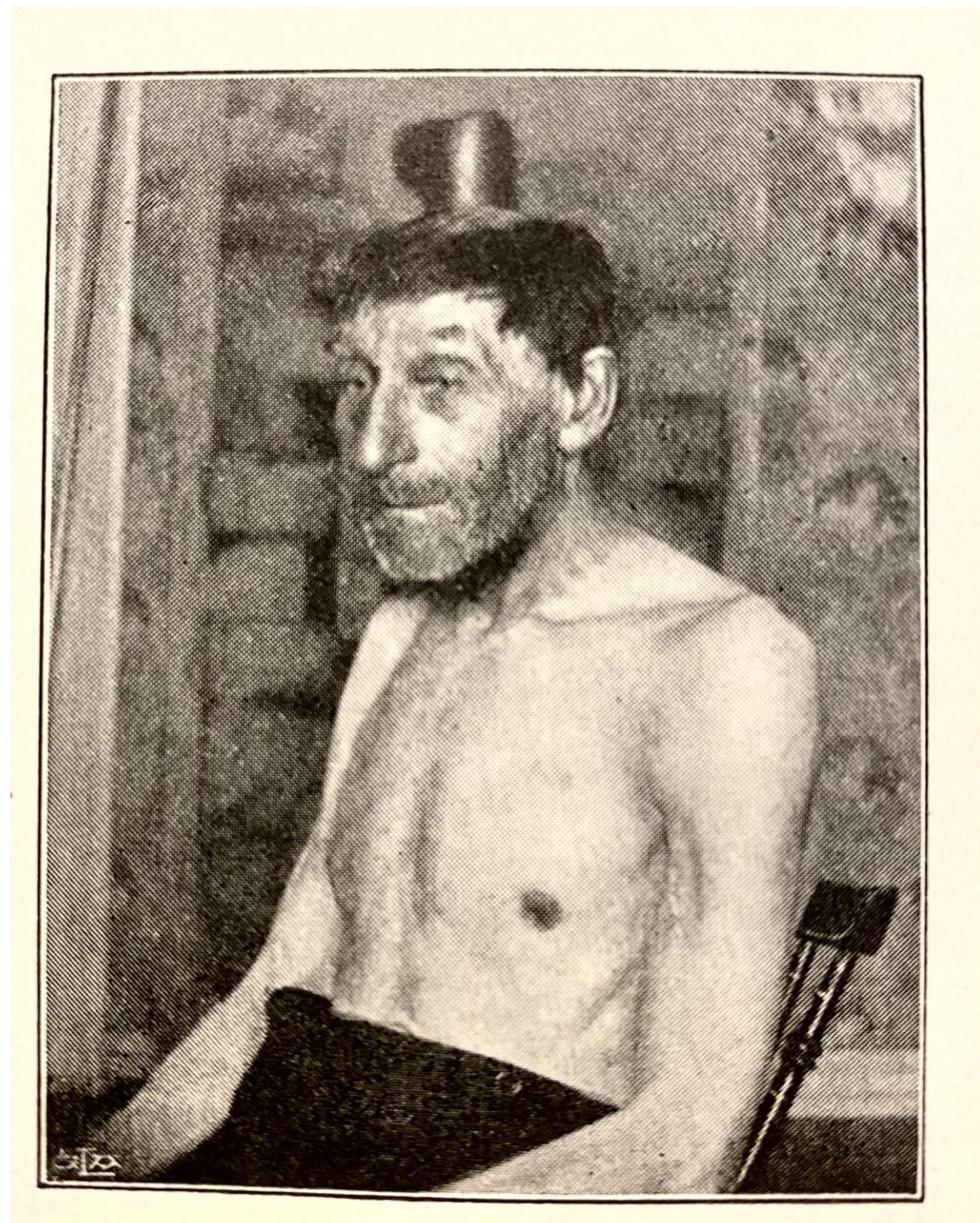

Finska Kranier av Gustav Retzius

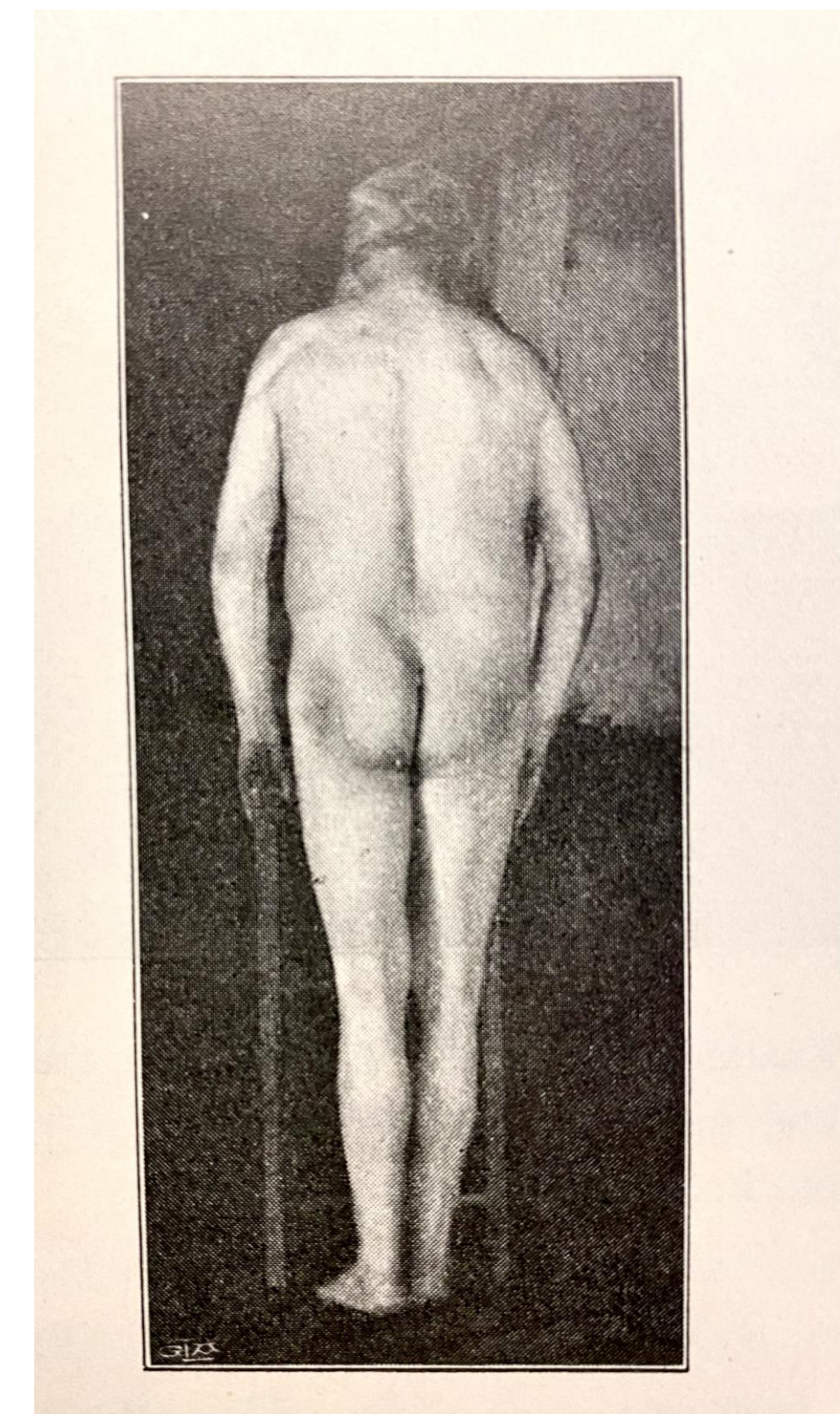

Kranier på Det Karolinska Institutet

Arbeid med rapport

Sørvera (Sveet)



Sørvera, sveet i 1927. Foto: Verdalsbilder.no



Nærbilde av inskripsjonene på det store flotte veggteppet i Nordvera Vestre.



eldre skap og som har fulgt gården Nordvera Vestre i flere generasjoner.
to: Andrea Hallem Langåssve

Nordvera Østre, Bruksnummer 1

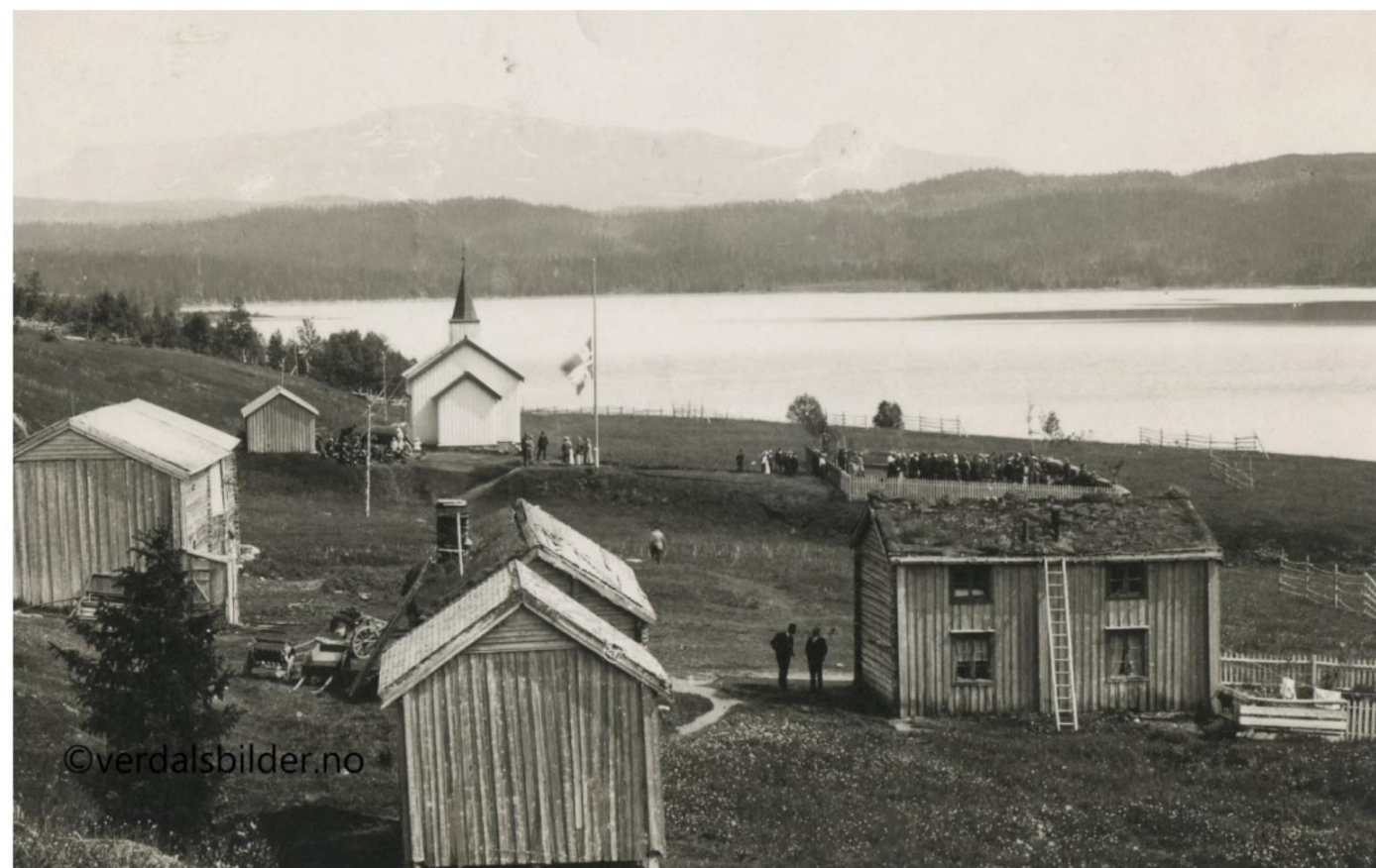

Nordvera Østre i 1927. Foto: Verdalsbilder.no

- Førstegenerasjon, skogfinske bosetninger i Vera.....Side 5
 - Surrusvollen.....Side 10
 - Nordvera Østre.....Side 14
 - Nordvera Vestre.....Side 17
 - Bringsåsvollen.....Side 21
 - Storlunet.....Side 24
 - Tronsmoen.....Side 30
 - Sisselvolden.....Side 37
 - Sørvera (Sveet).....Side 39
 - Symoen.....Side 43
- Andregenerasjon, skogfinske bosetninger i Helgådal.....Side 51
 - Helgås Vestre.....Side 52
 - Helgås Østre.....Side 54
 - Julnesset.....Side 56
 - Åkran.....Side 58
 - Åkervollen.....Side 66
 - Kjesbua.....Side 69
 - Haugen.....Side 73
 - Stor Langdalen.....Side 78