



Kommunekonferansen 2021

«Rett anlegg på rett sted»

- **Utvikling i spillemiddeltildelingen til Trøndelag**
- **Nye retningslinjer for prioritering av spillemidler i Trøndelag**
- **Planarbeid for anleggsutvikling og behovsvurderinger**
- **Hvordan bygge de rette anleggene?**

TRØNDELAG – utviklingen 2018-2021

Ordinære anlegg og nærmiljøanlegg



Årstall	Godkj. søkn.sum	Endring søkn.sum	Tildeling fra KUD	Økn. tild	Dekningsgrad
2018	541 767 810		132 059 000		24,80 %
2019	675 100 811	133 333 001	142 540 000	10 481 000	21,10 %
2020	773 546 933	98 446 122	154 462 000	11 922 000	19,97 %
2021	741 988 500	- 31 558 433	167 269 000	12 807 000	22,54 %

Kriteriene for fordeling av fylkenes rammebeløp til ordinære anlegg:

- 50% samlet godkjent søknadssum
- 25% antall innbyggere
- 25% anleggsdekning

Anleggstilbudet i Trøndelag



8.4.9 Trøndelag

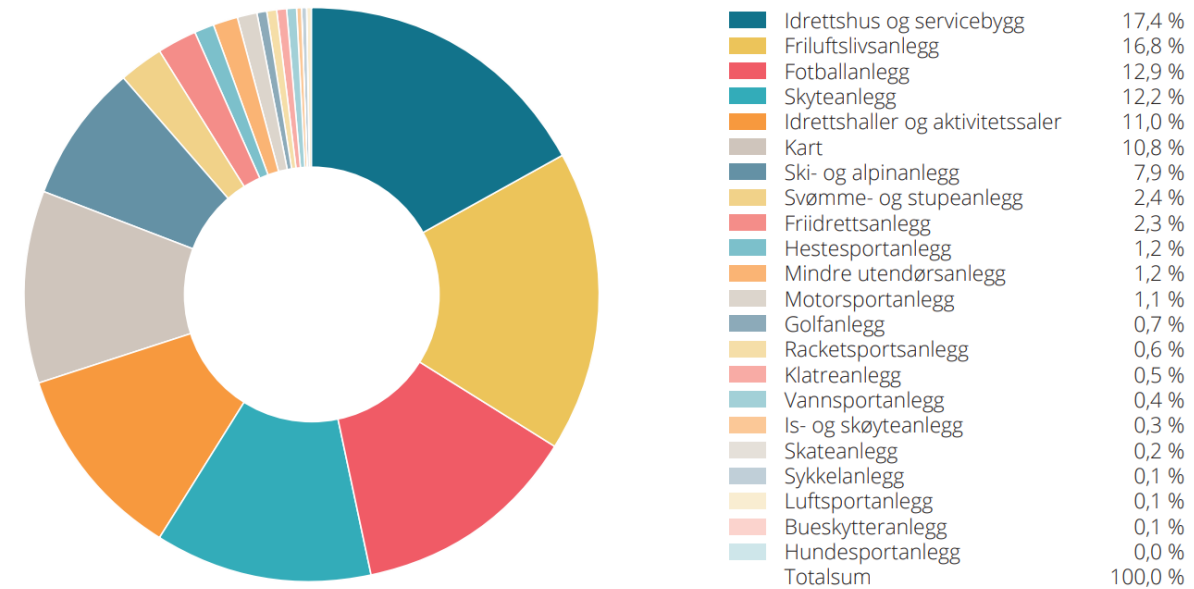
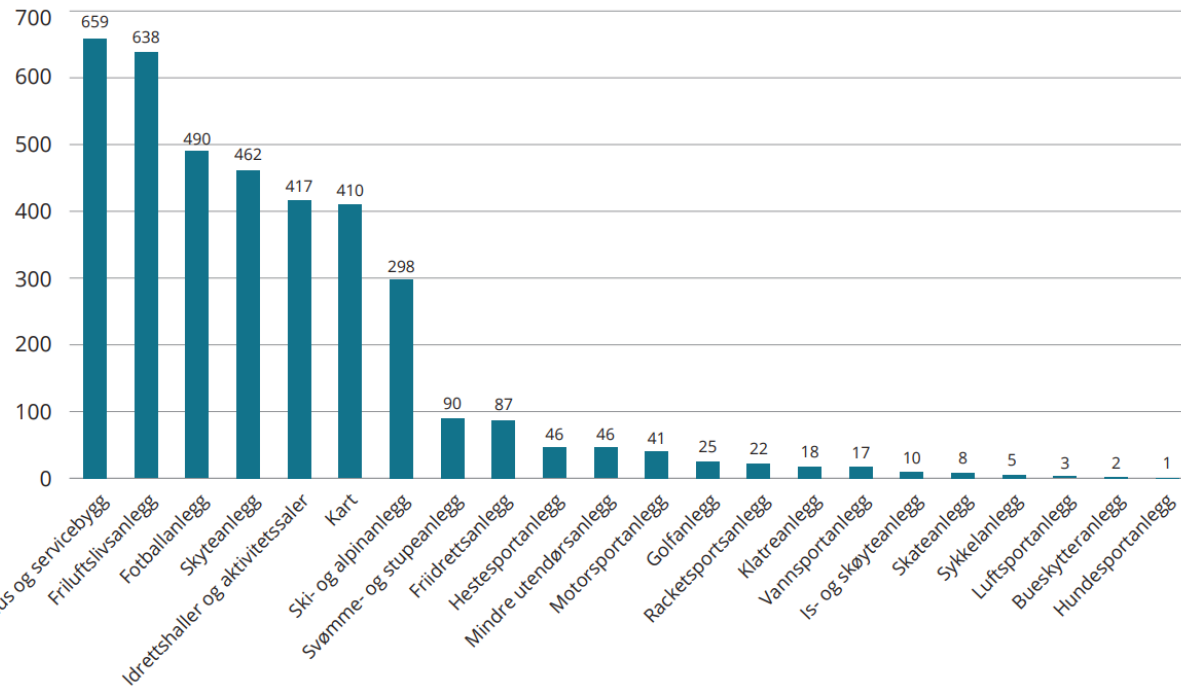

Figur 106 Trøndelag - Prosentvis fordeling av anleggstilbud

Stor investeringsvilje

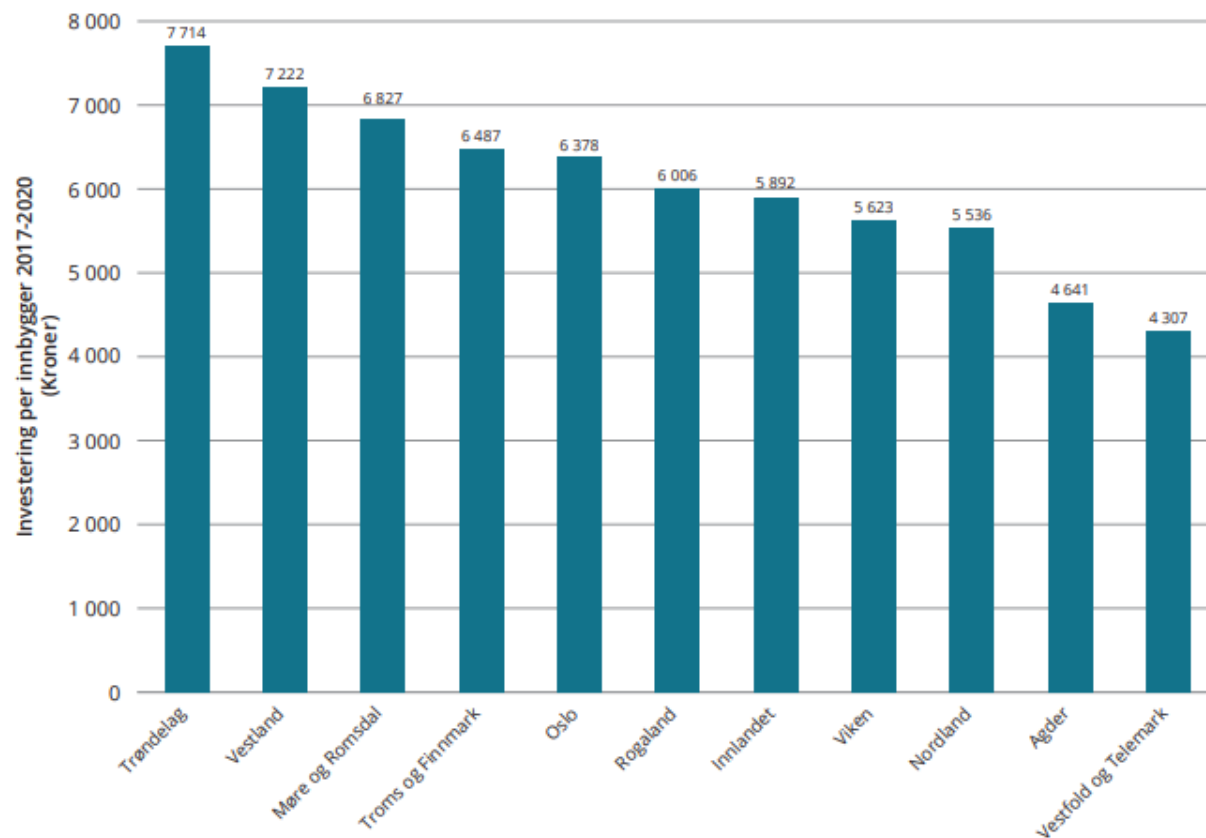

Figur 40 Investeringer per innbygger knyttet til nye søknader fremmet i perioden 2017-2020

Tabellen og figuren viser at investeringsviljen varierer mellom fylkene. Trøndelag har planlagt de største investeringene per innbygger de siste fire årene med 7 714 kroner, mens Vestfold og Telemark ligger lavest med 4 307 kroner per innbygger.

Ny målsetting

Anlegg til idrett og fysisk aktivitet skal bidra til god helse, sosial utjevning, trygge lokalsamfunn og oppvekstmiljø for flest mulig. Nærmiljøet og møteplasser skal være tilrettelagt for opplevelser og aktivitet.

(Fra Trøndelagsplanen og kulturstrategien)

Alle skal ha mulighet til å drive idrett og fysisk aktivitet både i regi av idretten og i egenorganisert aktivitet til en lavest mulig kostnad.

Det legges særlig vekt på å utvikle attraktive tilbud til barn og unge.

Foto: Chris Baldry

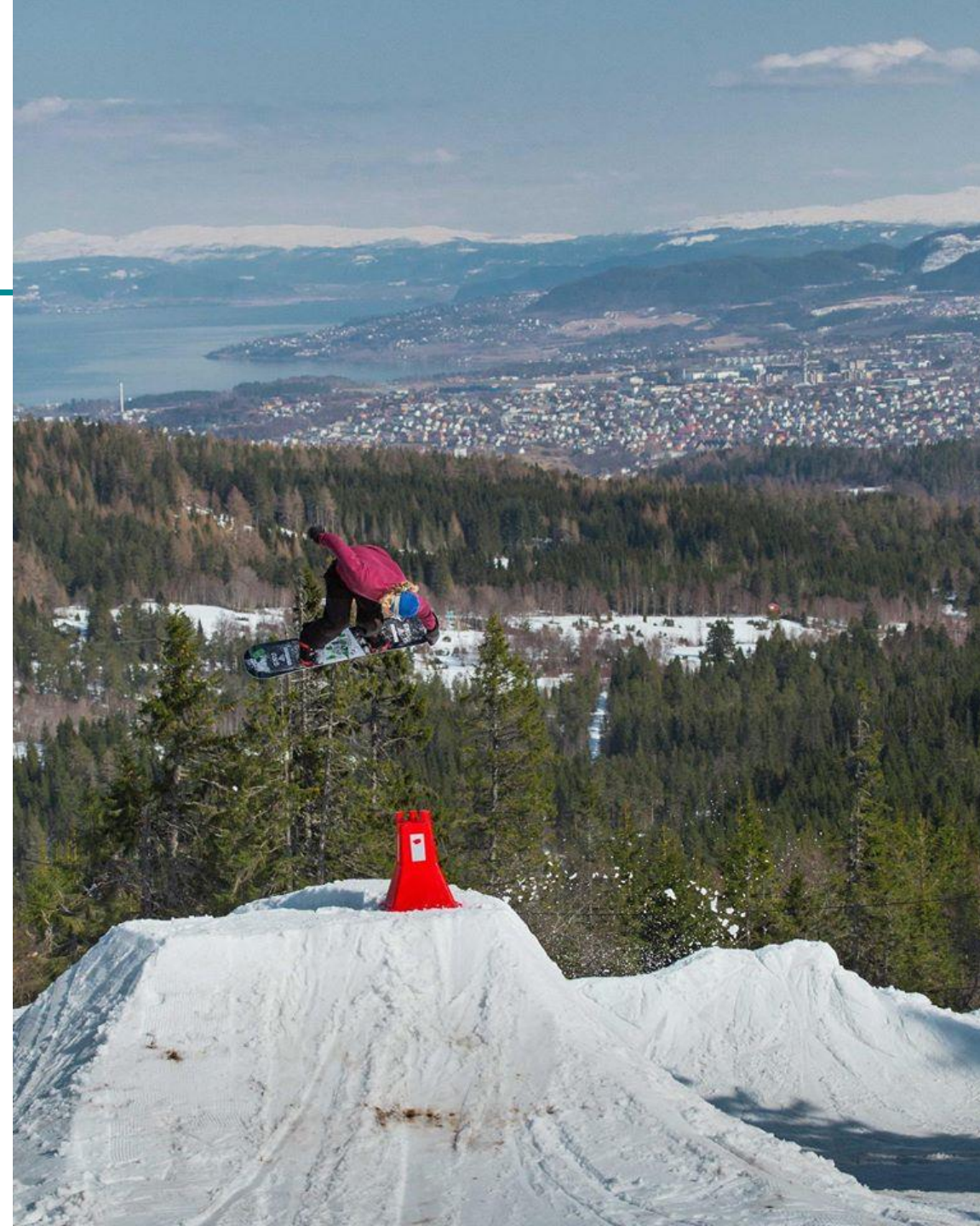

Hva koster idretten?

<file:///C:/Users/gislo/AppData/Local/Microsoft/Windows/INetCache/IE/Z61PNLN5/2020-okonomi-som-barriere---kostnader-og-kostnadsdrivere-i-barne--og-ungdomsidretten-endelig-rapport-04.03.pdf>



Økonomi som barriere for idrettsdeltakelse –
kostnader og kostnadsdrivere i barne- og
ungdomsidretten

Utarbeidet for Kulturdepartementet

oslo **economics**

- Kostnad på **anlegg**



- Kostnad på aktivitet

Kostnadsutvikling for anlegg

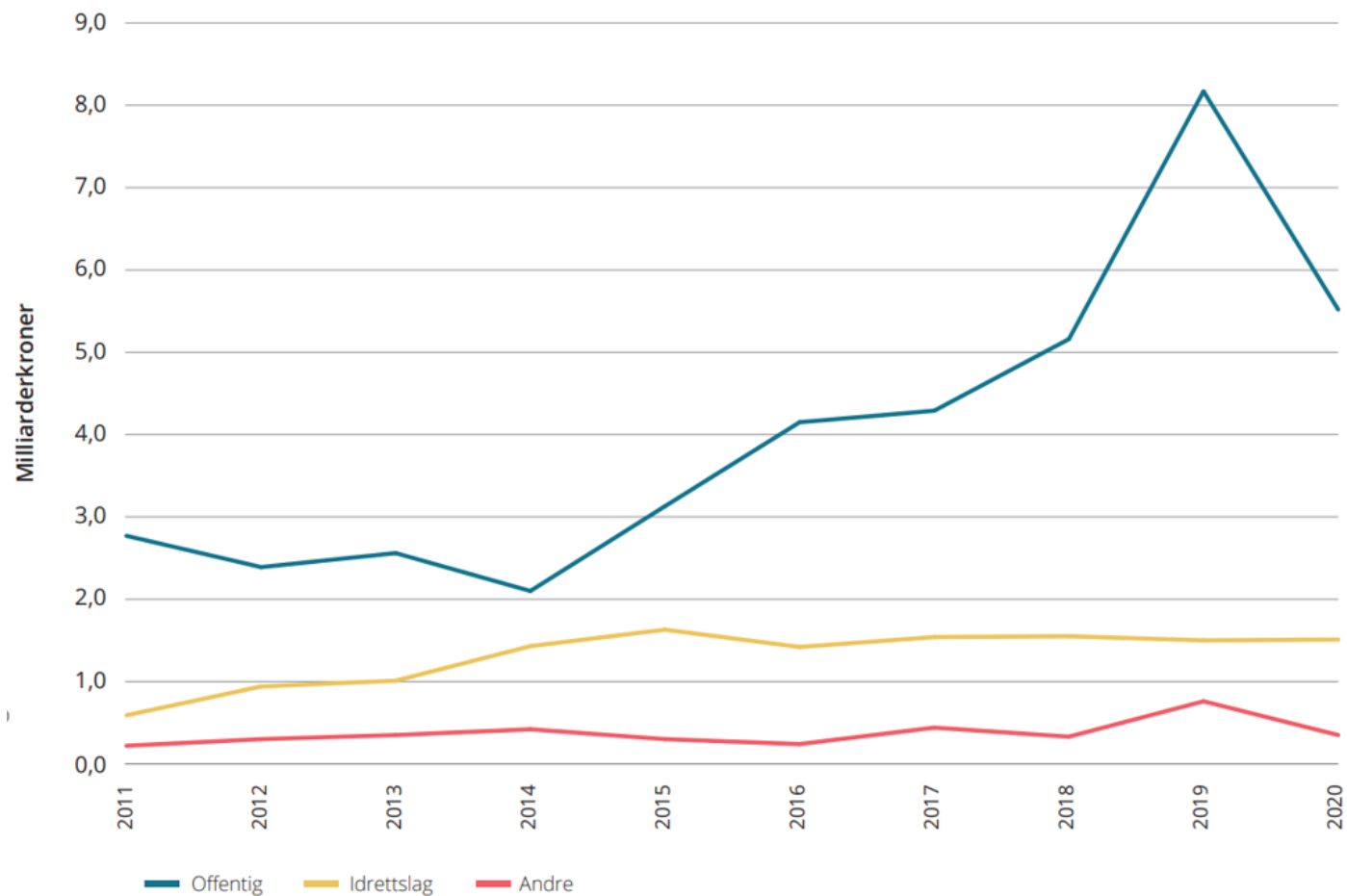

Figur 11 Kostnader knyttet til nye spillemiddelsøknader

- Reduksjon 2019-2020
- Spillemiddelandel fallende 19,8%

Vilkår



1. Anlegg som tildeles spillemidler skal være omtalt i en **kommunal plan** som er utarbeidet etter prosesskravene i plan- og bygningsloven, og må inneholde **kunnskapsbaserte behovsvurderinger**.
2. **Store kostnadskrevende idrettsanlegg bør i tillegg være prioritert i trønderidrettens egne anleggsplaner**
*Store idrettsanlegg defineres her som anlegg med en samlet kostnad på 10 millioner kroner, eller som har stor miljøbelastning (utslipp, støy, trafikk, energi etc.).
3. **Alle anleggene må planlegges og driftes med mål om økonomisk, sosial og miljømessig bærekraft.**
**Anleggene må være trygge og gi lik tilgang for alle. Anleggene må ha god bestandighet og høyt brukspotensiale, og må vektlegge gode løsninger for areal- og energibruk. Materialvalg må gjøres etter nasjonale standarder, og produktenes egnethet til gjenvinning må vurderes.



Anlegg som prioriteres i Trøndelag

- 1. Interkommunale anlegg**
- 2. Attraktive aktivitetsanlegg. Dette er anlegg både inne og ute, som er tilrettelagt for allsidighet og inkluderende og attraktive møteplasser i nærmiljøet og ved skoler**
- 3. Idrettsanlegg med høyt aktivitetspotensiale for barn og unge, i områder med lav anleggsdekning for de aktuelle idrettene**
- 4. Nødvendig oppgradering av eksisterende anlegg der det skal gjennomføres arrangement som har nasjonal status**

Øvrige anlegg som tilfredsstillers Kulturdepartementets bestemmelser og Trøndelag fylkeskommune sine vilkår prioriteres etter kommunale ønsker.

Foto: Rune Helliesen

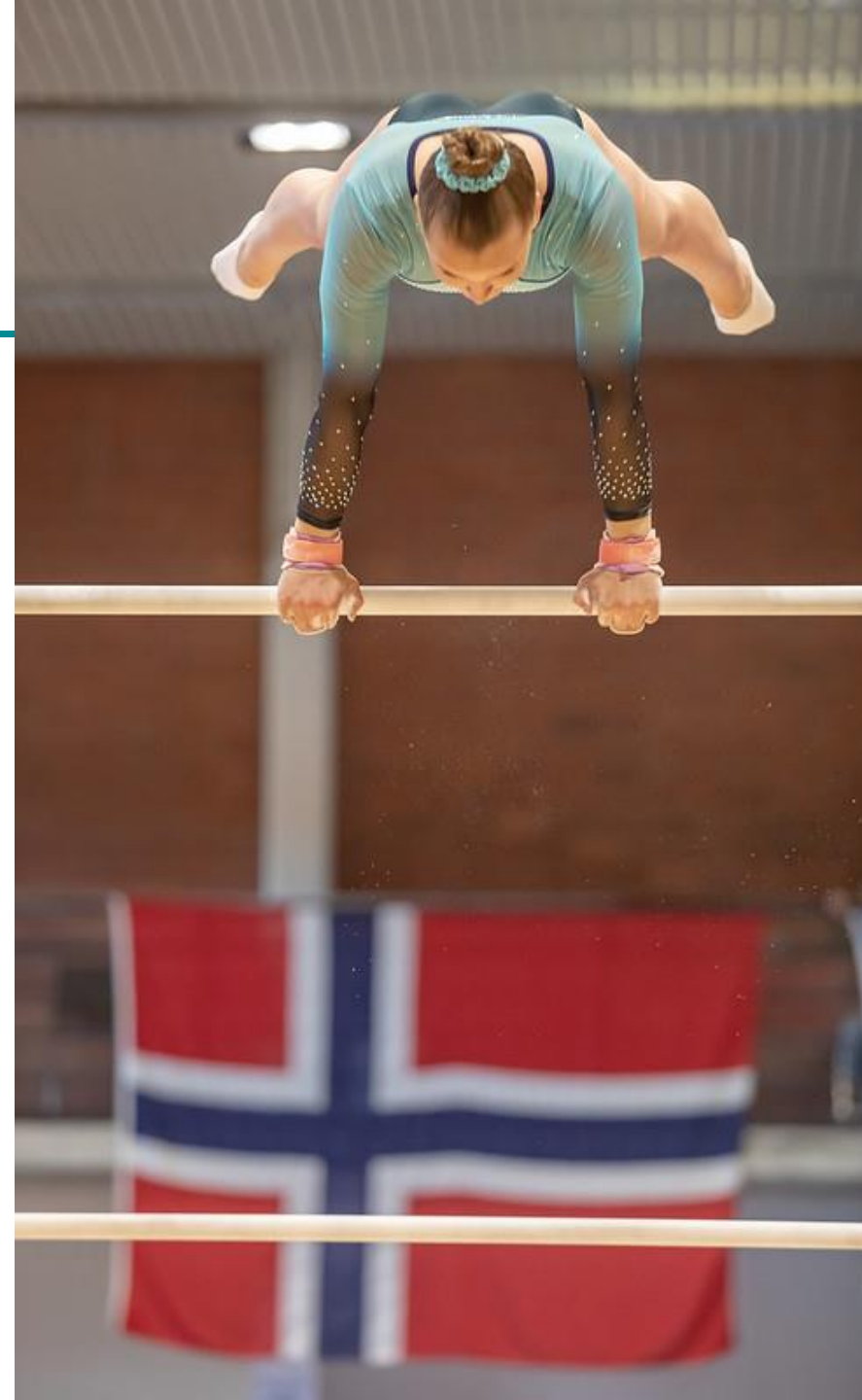

Sjekkliste – et verktøy for planlegging av anlegg

.....for søker, for kommune og fylkeskommune



formelle krav til utforming anlegg – bærekraftige anlegg – behov for anlegg



Trøndelag fylkeskommune
Trøndelagen fylhkontjelle



Trøndelag fylkeskommune
Trøndelagen fylhkontjelle

Versjon 2.0 - Revidert den 04.06.2021

Sjekkliste – et verktøy for planlegging av anlegg

Obligatorisk vedlegg til spillemiddelsøknad –ordinære anlegg (nye søknader)
Gjennomgås sammen med kommunen tidlig i planleggingsfasen

Fylles ut av søker

Navn på søknad	Navn på anlegg	
	Anleggsnr.	
Utfyllt av (navn)	Organisasjon	
E-post	Telefon	
Kommunenavn	Utfyllt dato	

Fylles ut av kommunen

Fase 1 - Tidlig i planleggingsfase

Utfyllt av (navn)	Stillingstittel	
Første kontakt, og gjennomgang kommune og søker	Dato	

Fase 2 – I forbindelse med kommunens kontroll av spillemiddelsøknaden

Kommunen har veiledet søker etter beste evne, og bekrefter at sjekklista er tilfredsstillende utfyllt

Kommunen bekrefter at søknaden tilfredsstillende både Kulturdepartementets bestemmelser og Trøndelag fylkeskommune sine vilkår

Kommunen bekrefter at anlegget vil bidra til best mulig måloppnåelse iht. kommunale, regionale og nasjonale mål - «Rett anlegg på rett plass»

Kommentarer fra kommunen:

Utfyllt av (navn)	Stillingstittel	
Gjennomgang fase 2	Dato	

Øvrige felt fylles ut av søker

1. Anlegget tilfredsstillende Kulturdepartementets vilkår:

- Søker oppfyller vilkårene for å kunne søke på spillemidler
- Fagmessige og målsatte tegninger, samt kart i oppgitt målestokk er vedlagt søknaden
- Prosjektet er fullfinansiert, og alle poster er dokumentert
- Det finnes realistiske planer for drift og vedlikehold i anleggets levetid
- Søker har rett til bruk av grunnen hvor anlegget skal ligge

Kommentar (*Feltene for kommentarer utvider seg dynamisk)

2. Anlegget tilfredsstillende krav til idrettslige mål og sikkerhet:

Kryss av for det som er relevant:

- Sikkerhetssonene er fri for hindringer og installasjoner
- Idrettsdekket tilfredsstillende gjeldende krav, både funksjonelt og miljømessig
- Belysningen i anlegget tilfredsstillende gjeldende krav
- Takhøyden er tilfredsstillende for de ulike hallidrettene
- Anlegget er tilgjengelig for alle, også personer med nedsatt funksjonsevne

Beskrivelse/kommentar

3. Anlegget tilfredsstillende Trøndelag fylkeskommune sine vilkår:

3.1 Anlegget er omtalt og prioritert i en kommunal plan for idrett og fysisk aktivitet

Navn på planen - med årstall

3.2. Anlegget er omtalt og prioritert i Trønderidrettens anleggsplaner*

Navn på planen - med årstall

*Gjelder kun for STORE idrettsanlegg. Store idrettsanlegg defineres her som anlegg med en samlet kostnad på minimum 10 millioner kr. Med Trønderidrettens anleggsplaner forstås vedtatte planer i Trøndelag idrettskrets og/eller i en særkrets/forbund.

3.3. Anlegget er planlagt og skal driftes med mål om økonomisk, sosial og miljømessig bærekraft

a) Vi har gjort følgende vurderinger for å bli et mest mulig bærekraftig anlegg

Skriv kortfattet i dette skjemaet, og henvis evt. til vedlegg i søknaden

Er det vurdert rehabilitering eller ombygging	
Arealbruk -om det f.eks. opparbeides på naturområde/ myr, eller på område med høye tomtepriser (byer/pressområder)	
Riktig materialvalg - fra innkjøp til avhending	
Finnes det en realistisk driftsmodell	
Om energibruken er bærekraftig og effektiv	
Universell utforming og trygg tilgang	
Andre ting	

b) Vi har gjort følgende vurderinger for størst mulig aktivitet for barn og unge

- Det er inngått samarbeid med andre lag og organisasjoner
- Det er inngått samarbeid med andre kommuner
- Anlegget kan enkelt lånes/leies av andre
- Barn og unge har deltatt i planleggingen av anlegget
- Det er planlagt for gode sosiale møteplasser i anlegget
- Annet

Beskrivelse/kommentar

c) Vi har gjort behovsvurderinger og analyser før vedtak om utbygging

Begrunnelse for nytt anlegg [Flere kryss mulig]

- Økning i antall aktive utøvere
- Økning i bruken generelt
- Aktiviteten er endret
- Anlegget er nedslitt
- Anlegg mangler
- Store arrangement planlegges
- Klimaendringer
- Annet

Beskrivelse/kommentar

Hvilke anlegg med lignende tilbud finnes innenfor samme geografiske område. Beskriv også reiseavstand og kollektive transportmuligheter.

Søk i [anleggsregisteret](#), eller kontakt kommunen/fylkeskommunen eller idrettsråd/krets.

Hvilke konsekvenser vil nytt anlegg evt. kunne få for disse naboanleggene.

Hvilke konsekvenser vil nytt anlegg ha for den enkelte brukeren [Flere kryss mulig]

- Bedre trenings- og konkurranseforhold
- Økning i aktivitetsavgiften
- Endring i dugnadsbehovet
- Kortere reisevei
- Annet

Beskrivelse/kommentar

4. Anlegget tilfredsstillende Trøndelag fylkeskommunes prioriteringer:

[PS! Kun ett kryss]

- 1. Interkommunale anlegg. Som definert i [Bestemmelsene kap. 2.5.4](#). Bindende avtale mellom minst to kommuner må vedlegges
- 2. Attraktive aktivitetsanlegg. Dette er anlegg både inne og ute, som er tilrettelagt for allsidighet og inkluderende og attraktive møteplasser i nærmiljøet og ved skoler
- 3. Idrettsanlegg med høyt aktivitetspotensiale for barn og unge, -i områder med lav anleggsdekning for de aktuelle idrettene. Anleggsdekningen i området må dokumenteres.
- 4. Nødvendig oppgradering av eksisterende anlegg, der laget eller kommunen er tildekket mesterskap på nasjonalt eller internasjonalt nivå. Dokumentasjon må vedlegges.

Beskrivelse/kommentar

Denne sjekklisten skal følge spillemiddelsøknaden, og skal fylles ut av søkerne. Kommunen skal kun fylle ut sine felt på første side. Fylkeskommunen anbefaler at kommunerådsgiveren fylles ut kommunens del av sjekklista som søker har lagt ved, lagrer ferdig utfyllt sjekkliste i pdf-format før dokumentet legges tilbake som vedlegg til søknaden i anleggsregisteret.

Sjekklista gjelder kun for ordinære anlegg, og for nye søknader. Sjekklista vil bli benyttet i prioriteringsarbeidet i Trøndelag fylkeskommune.

Spørsmål til bruk av skjemaet må avklares med din kommune, eller med fylkeskommunen. Søknader som ikke tilfredsstillende vilkår vil bli sendt i retur, og blir ikke prioritert.

For øvrig veiledning i anleggsplanleggingen se publikasjoner på [www.idrettsanlegg.no](#) og [www.godeidrettsanlegg.no](#)
Trøndelag fylkeskommunes mål og retningslinjer finnes på [www.trondelagfylke.no/spillemidler](#)

Postadresse: Fylkets hus, Postboks 2560, 7735 Steinkjer
Telefon: 74 17 40 00 | Epost: postmottak@trondelagfylke.no | Org.nr: 817 920 632

Behov – kunnskapsgrunnlag

Anleggsregisteret



Langrennsanlegg i Trøndelag

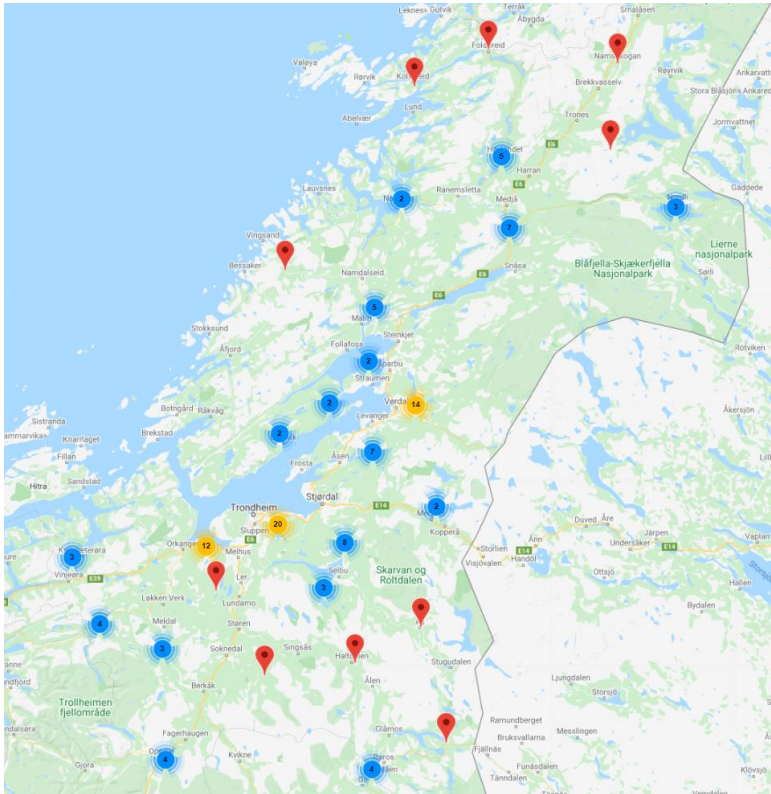

Kunstgressbaner i Trøndelag



Turn- og basishaller i Trøndelag

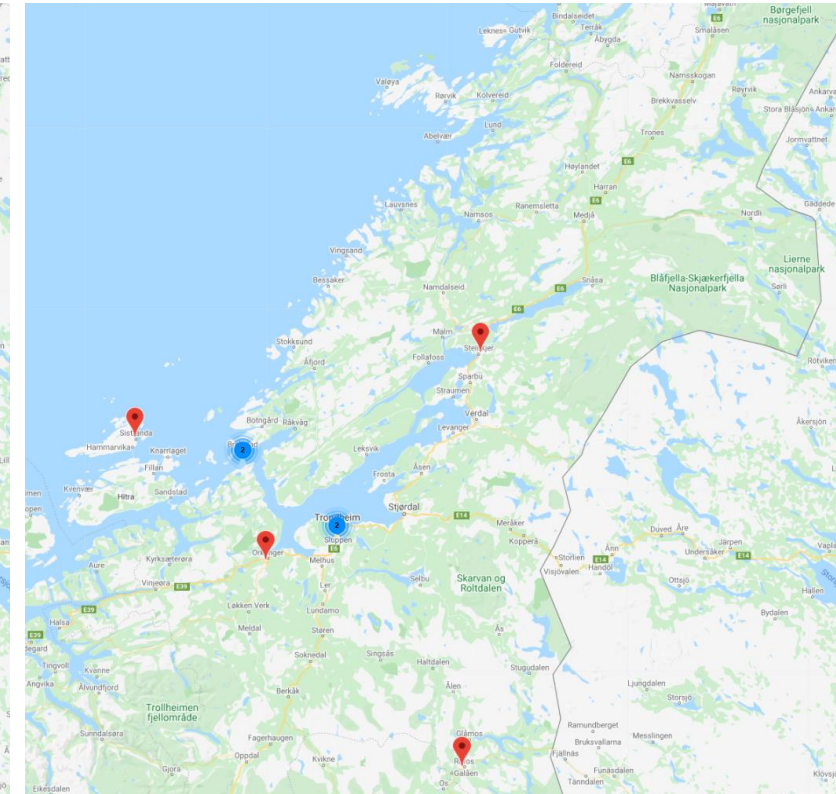

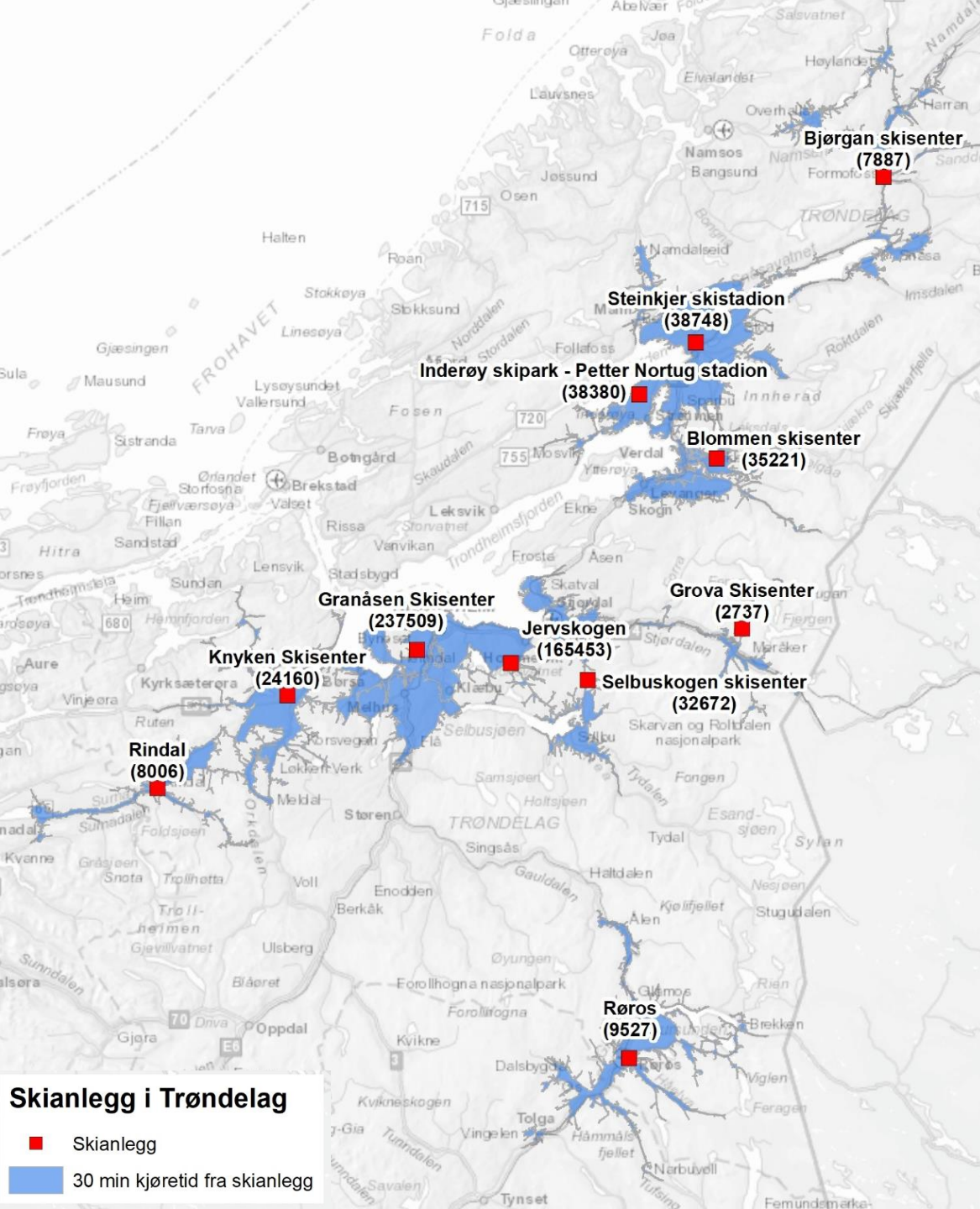

Hvor langt må vi regne med å kjøre for å få tilgang til et snøsikkert skianlegg

Farge-buffer viser befolkningsgrunnlag med 30 min kjøretid fra anlegget

Skianlegg i Trøndelag

- Skianlegg
- 30 min kjøretid fra skianlegg

Innherred –tett befolket - korte reiseavstander

Godt grunnlag for samarbeid om store idrettsanlegg i «**Sone Innherred**»

Reisetidsanalyse Innherred - befolkning innen ulik reisetid fra rådhus

	15 minutter	30 minutter	45 minutter
Levanger	25 243	38 917	74 039
Verdal	23 471	47 197	62 618
Inderøy	8 339	47 866	62 369
Steinkjer	20 313	39 810	61 662
Frosta	2 793	8 430	48 880
Snåsa	2 023	4 031	8 338

Metode

Reisetidsanalysen har tatt utgangspunkt at man kjører i skiltet hastighet med bil under optimale kjøreforhold, uten annen trafikk på veien og grønt lys i alle lyskryss. deretter er det lagt inn en 10 % forsinkelse. Analysen er kjørt på 15, 30, 45, minutters kjøretid fra rådhuset i kommunene

Datasettet ELVEG-2019 er brukt i beregningene. Deretter er det brukt datasett fra SSB med befolkning per 1. januar 2019 på et 250x250 meters rutenett for å beregne hvor mange personer som bor innenfor de forskjellige reiseavstandene.

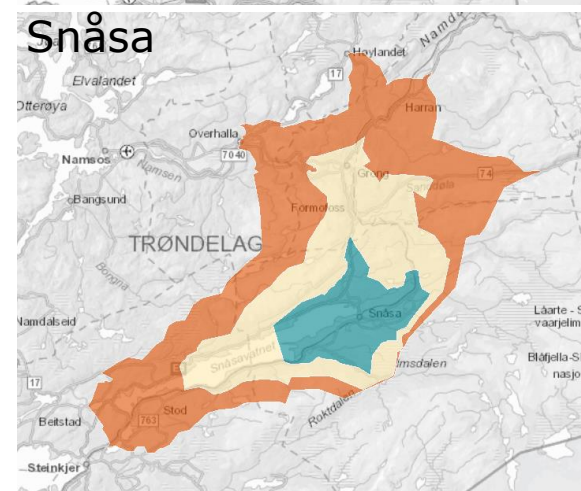
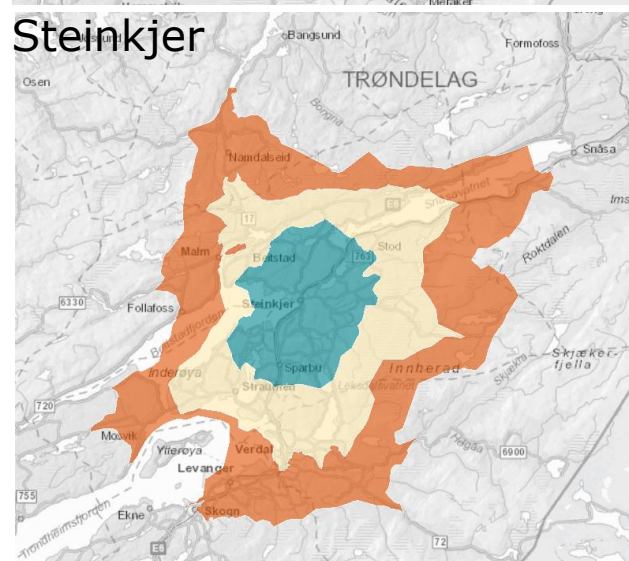
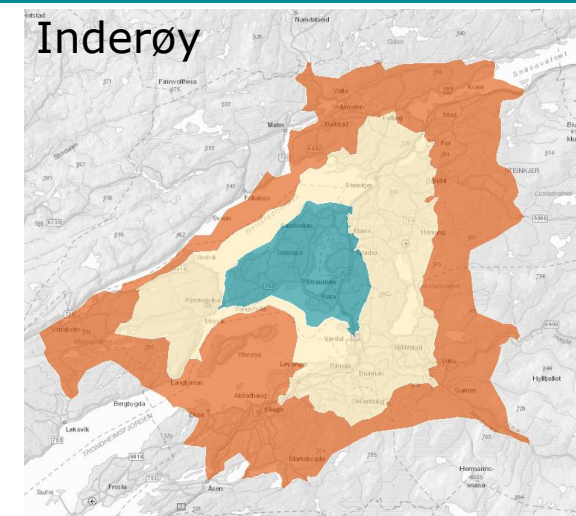
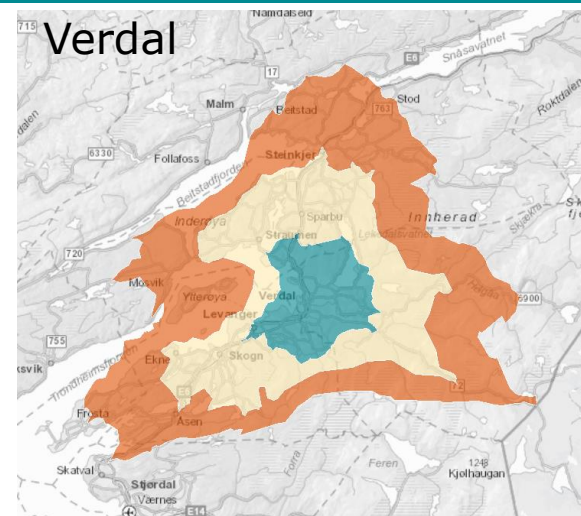
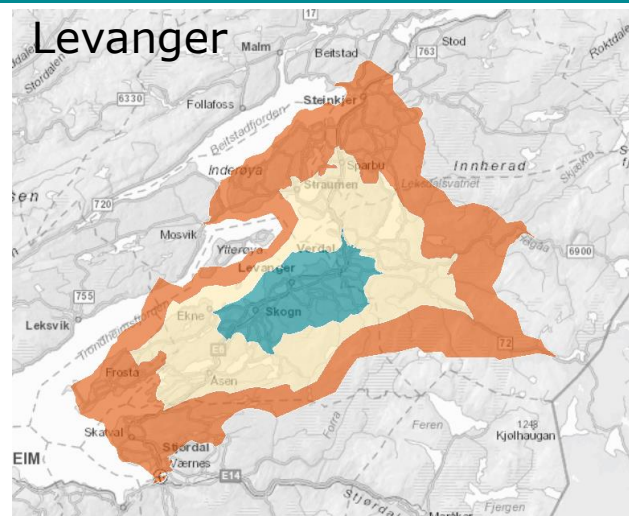

Suksessfaktorer!



- **Gode kommunale planer**
- **Idretten har gode planer**
- **Det finnes gode arenaer for dialog og samhandling på tvers av idretter og kommuner !!**
- **Nye retningslinjer og sjekklister gjøres kjent, og tas hensyn til i anleggsplanleggingen**
- **Anleggsutvikling skjer med bakgrunn i et oppdatert kunnskapsgrunnlag og gode behovsanalyser**
- **Alle beslutningsprosesser er åpne**
- **Barn og unge gis reell mulighet til å medvirke i planlegging og utforming av anleggene**
- **Retningslinjene evalueres hvert fjerde år**

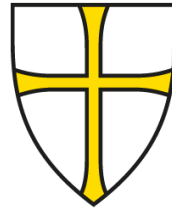

**Trøndelag
fylkeskommune**

Trööndelagen fylhkentjielte

trondelagfylke.no | fb.com/trondelagfylke