



MIDTRE
GAULDAL



KOMMUNE

«Erfaringer fra Midtre Gauldal om hvordan de forberedte seg på «Hans» og hva de tenker om sin arealplanlegging videre sett opp mot nye ekstremværhendelser»

v/Alf-Petter Tenfjord,
kommunedirektør

Kort om Midtre Gauldal

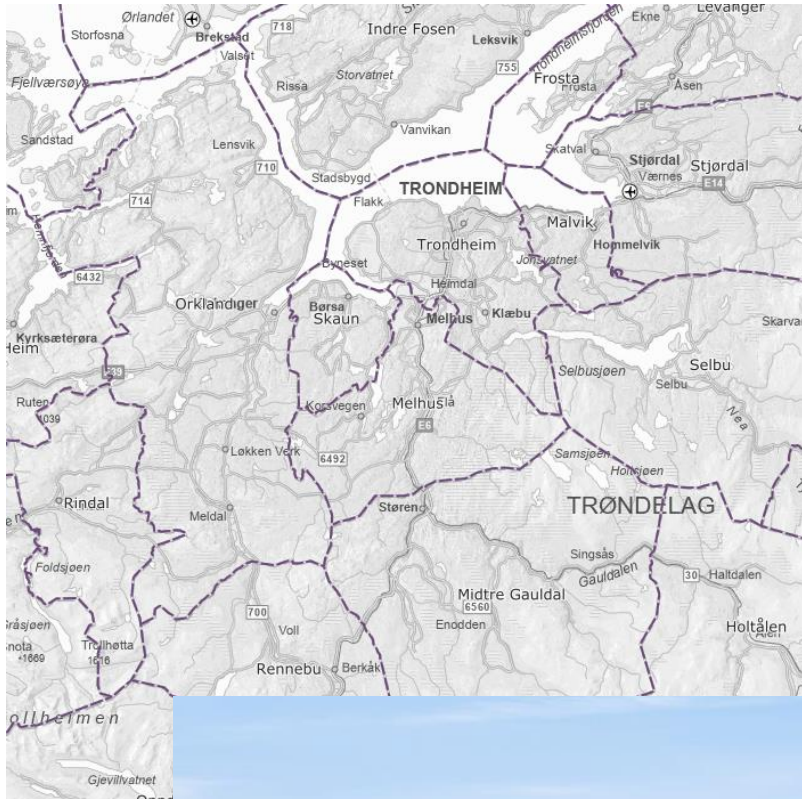

- Kollektivknutepunkt; E6, jernbane – Dovrebane og Rørosbane, FV30
- 1861 km². Nasjonalpark, landskapsvernområder, villrein, jakt, natur, fiske
- Gaula, Sokna og Bua
- Kommunesenter Støren. Bygder: Soknedal, Singsås og Budal

Befolkning



Folketallet
2. kvartal 2023

6 143 innbyggere

Kilde
[Befolkning, Statistisk sentralbyrå](#)



Ekstremværet Hans - I

- Første varsel fra Statsforvalteren kom lørdag 5. august.
- Kontakt mellom kommunedirektør, ordfører og beredskapskoordinator gjennom hele helga. Forberedelse
- Statusmøte i kommunen mandags morgen den 7.8
 - Gjennomgang av planer, teknisk vakt og tjenester forbereder seg ift utstyr og bemanning, oppfølging kjente lokasjoner, tjenestene forbereder seg, info i sosiale media og på nett, kontakt med Gaula elveierlag og campingplass), politikontakt
- Møte Fylkesberedskapsråd/kommune mandag kl. 14
- Løpende kontakt kommunedirektør, ordfører, beredskapsrådgiver og tekniske tjenester gjennom kvelden.

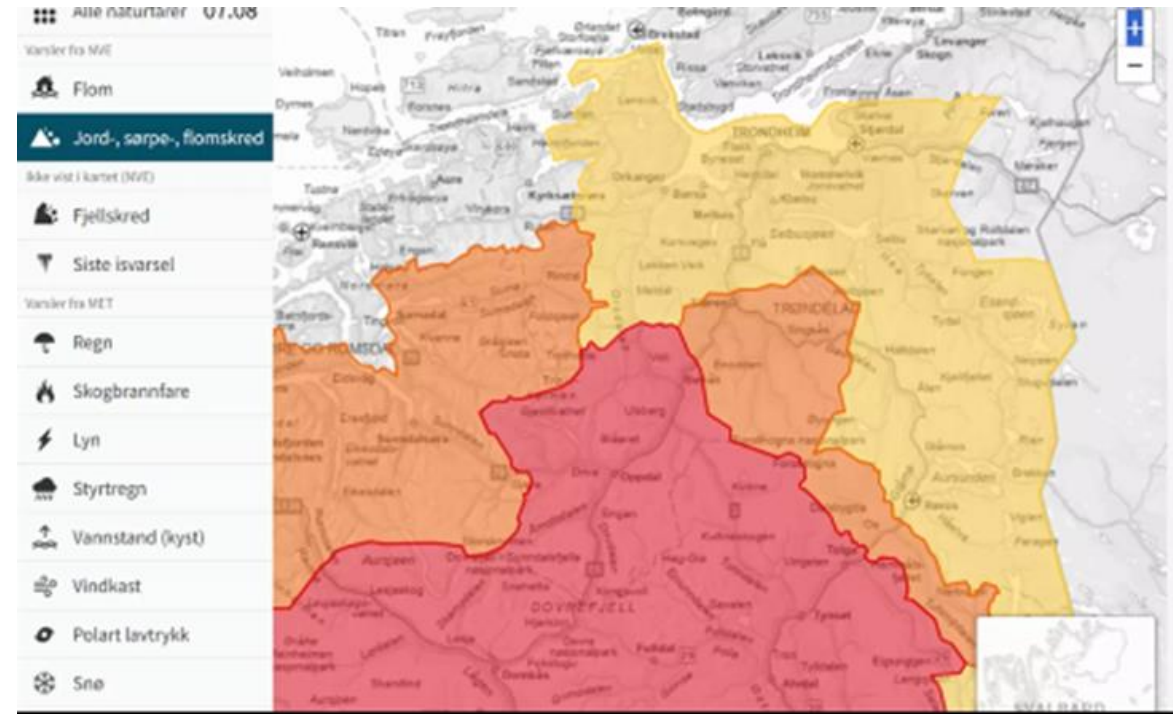

Holtålen (flom)
Melhus (flom)
Midte Gauldal (flom)
Oppdal (flom)
Rennebu (flom)

Holtålen (skred)
Lierne (flom)
Melvik (flom og skred)
Melhus (skred)
Midte Gauldal (skred)
Meråker (flom)
Orkdal (flom og skred)
Oppdal (skred)
Rindal (flom og skred)
Rennebu (skred)
Ramså (flom)
Selbu (flom)
Skaun (flom)
Stjørdal (flom)
Trondheim (flom)

Ekstremværet Hans II

- Nytt statusmøte i kommunen, om formiddagen den 8.8. Gjennomgang av situasjon og vurdering av nye tiltak
- Melding fra Statsforvalter om rapportering på samordningskanal
- Møte Fylkesberedskaps/kommuner kl. 14
- **Mye vann, men rimelig lite berørt som kommune til tross for**
 - Stengt Dovrebane- og Rørosbane
 - Stengt E6 Oslo-Trondheim
 - Stor trafikk FV-30

Trønderbladet Nyheter Sport Lokalfotballen Kultur Meninger Eiendom Næringsliv Markedsføring

Meninger

Fylkesvei 30 må bli til riksvei 30

Mange grender opp i gjennom Gauldalen har ikke engang blitt tilgodesett med et stakkars fotgjengerfelt.



Øystein Digre FOTO: SIMEN MEISDAL

Øystein Digre
Kfr. Midtre Gauldal

Oppdatert: torsdag 31. august 2023 kl. 21:30

Du leser nå en meningsartikkel. Den uttrykker skribentens mening.

Øystein Digre, Lastebileier

Et robust samfunn er avhengig av sikre forsyningslinjer. I Norge er topografien det meste lange trange daler der vegen, elva og jernbanen ligger i dalbunnen.



Foto Simen Meisdal, Trønderbladet

Vi forberedte oss på storbesøk av "Hans", det gikk greitt, men så kom "lille-Hans" 21-24.8.....

- det som skjedde i "halen" av Hans berørte oss mest:



- Det buldrer en del. Det kan rase ut mer +

21.8. 19:04

Melding 1: Jf. gul varsel for flom/jordras. Rørosbanen er stengt, noen begrensninger på FV 30 og omkjøring ved Soknedalstunellen pga ras. Operasjonssentral ringte kl 18.52 og ba oss være føre var. Marit Kristin har bekreftet at det er normal bemanning på teknisk vakt. Kan du få dem til å kjøre rundt og observere sluk/rister? Kommunikasjon; hold deg klar, Tore - drøfter infotiltak med Sivert. Magni - kan du sjekke vannnivå på Gaula? Alle bes være klar for møter på kort varsel. Grethe; varsle Ingeborg om innhold i meldingen og gi beskjed til vakt hjemmetjeneste.

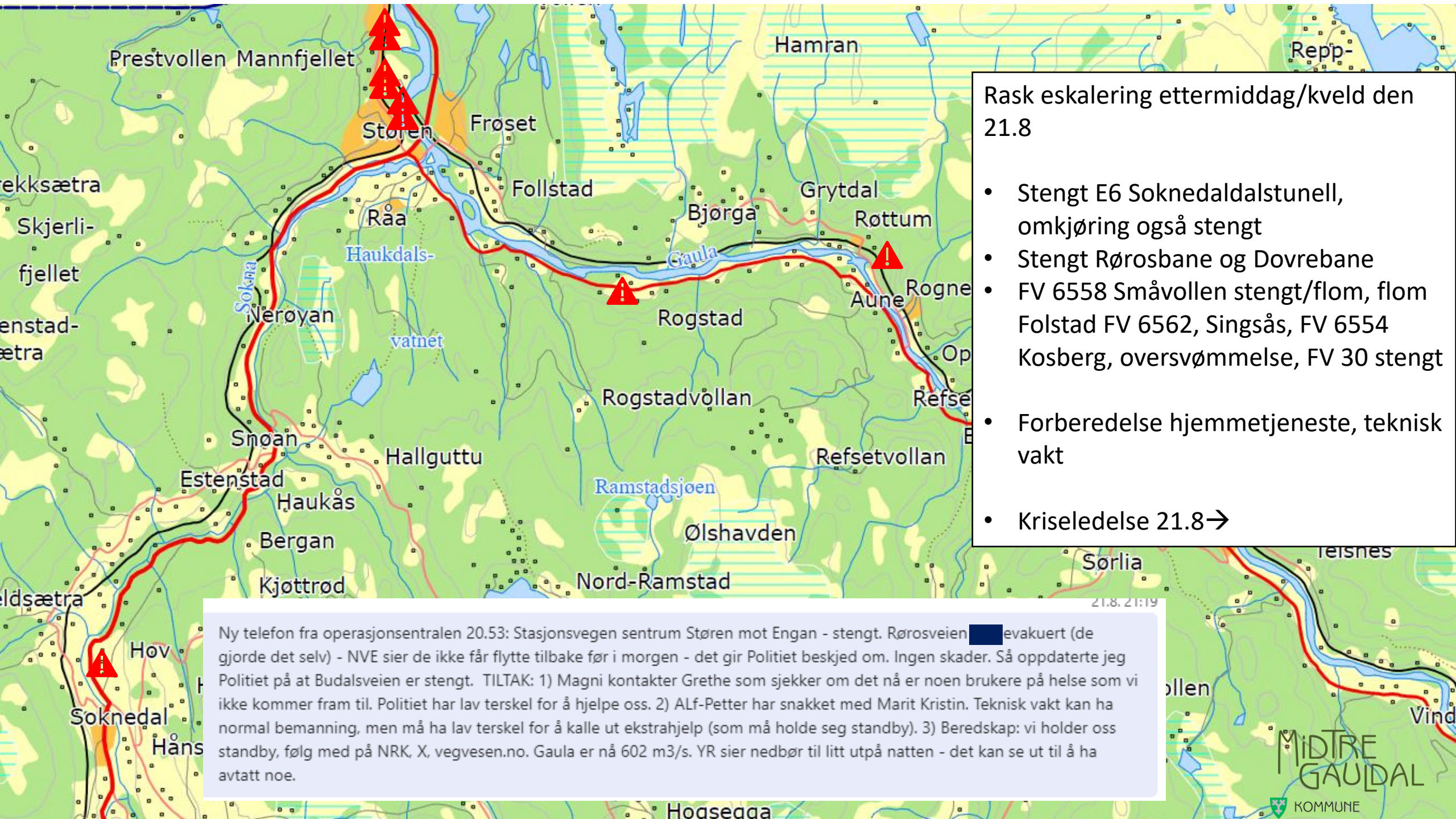

Rask eskalering ettermiddag/kveld den 21.8

- Stengt E6 Soknedaldalstunell, omkjøring også stengt
- Stengt Rørosbane og Dovrebane
- FV 6558 Småvollen stengt/flom, flom Folstad FV 6562, Singsås, FV 6554 Kosberg, oversvømmelse, FV 30 stengt
- Forberedelse hjemmetjeneste, teknisk vakt
- Kriseledelse 21.8 →

Ny telefon fra operasjonsentralen 20.53: Stasjonsvegen sentrum Støren mot Engan - stengt. Rørosveien evakuert (de gjorde det selv) - NVE sier de ikke får flytte tilbake før i morgen - det gir Politiet beskjed om. Ingen skader. Så oppdaterte jeg Politiet på at Budalsveien er stengt. TILTAK: 1) Magni kontakter Grethe som sjekker om det nå er noen brukere på helse som vi ikke kommer fram til. Politiet har lav terskel for å hjelpe oss. 2) Alf-Petter har snakket med Marit Kristin. Teknisk vakt kan ha normal bemanning, men må ha lav terskel for å kalle ut ekstrahjelp (som må holde seg standby). 3) Beredskap: vi holder oss standby, følg med på NRK, X, vegvesen.no. Gaular er nå 602 m3/s. YR sier nedbør til litt utpå natten - det kan se ut til å ha avtatt noe.

Nyheter →

E6 og omkjøringsveien ved Soknedal stengt

Per Jostein Wolden

☎ 40 62 51 19

Oppdatert: mandag 21. august 2023 kl. 20:57

E6 er, som tidligere varslet, stengt nord for Soknedalstunnelen på grunn av jordras og regn. Nå er også gamleveien rundt tunnelen stengt. Siden FV 30 mellom Støren og Røros også er stengt, er det omkjøring mellom Berkåk og Orkanger på Fv 700 via Meldal. Det melder NRK Trafikk via Twitter/X.

Publisert: mandag 21. august 2023 kl. 20:57

Oppdatert: mandag 21. august 2023 kl. 20:57

Nyheter →

Stor trafikk på omkjøringsveien

Veien Snøan-Strinde er redningen for mange som skal kjøre mellom Støren og Soknedal i dag.



FOTO: EDEL MARI HALSETH

Hendelser Støren sentrum

- Stengt vei ved Engan 54 – nytt bekkefar med løsmasser
- Engan – Bekkefar som rant over. Mye overflatevann på industriområde.
- Moøya – Bekkeløp ble veldig stort. Stålrør tett av sand. Oversømmelse på stor del av industriområdet. Vei forbi ble stengt. Total kostnad for opprydding (spyling og suging) og utbedringer (nytt sandfang): ca 1,5-2 mill. Stort sandfang etablert for å ha mulighet til å grave ut masser slik at det ikke fyller røret.
- Undergang Moøya
- 2 campingplasser ble delvis oversvømt

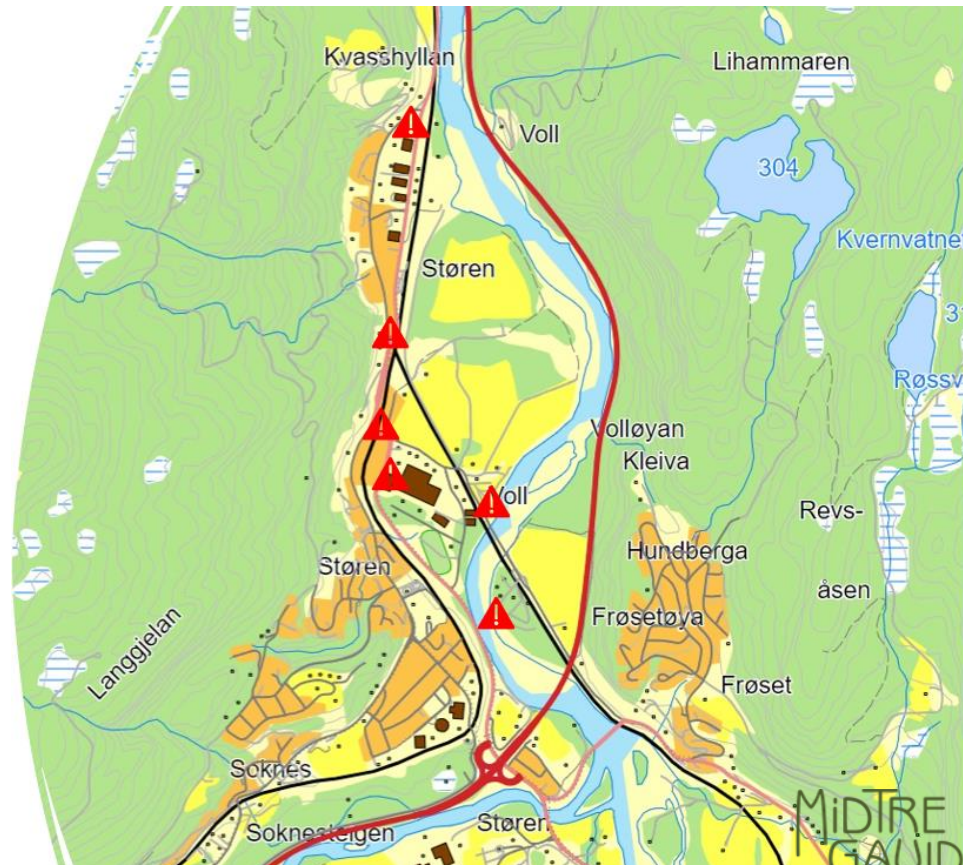

Evakuering av 2 campingplasser - dilemma

Opprettelse av evakuerings- og pårørendesenter
Når er det frivillig evakuering?



Foto: Gunnhild Kjeldstad

Adresseavisen

31 ble evakuert: – Elva kom fort og vi måtte vekke gjestene

31 personer måtte ta tilhold på en skole i Midtre Gauldal etter at to campingplasser ble oversvømt. – Jeg har aldri sett elva så høy før.

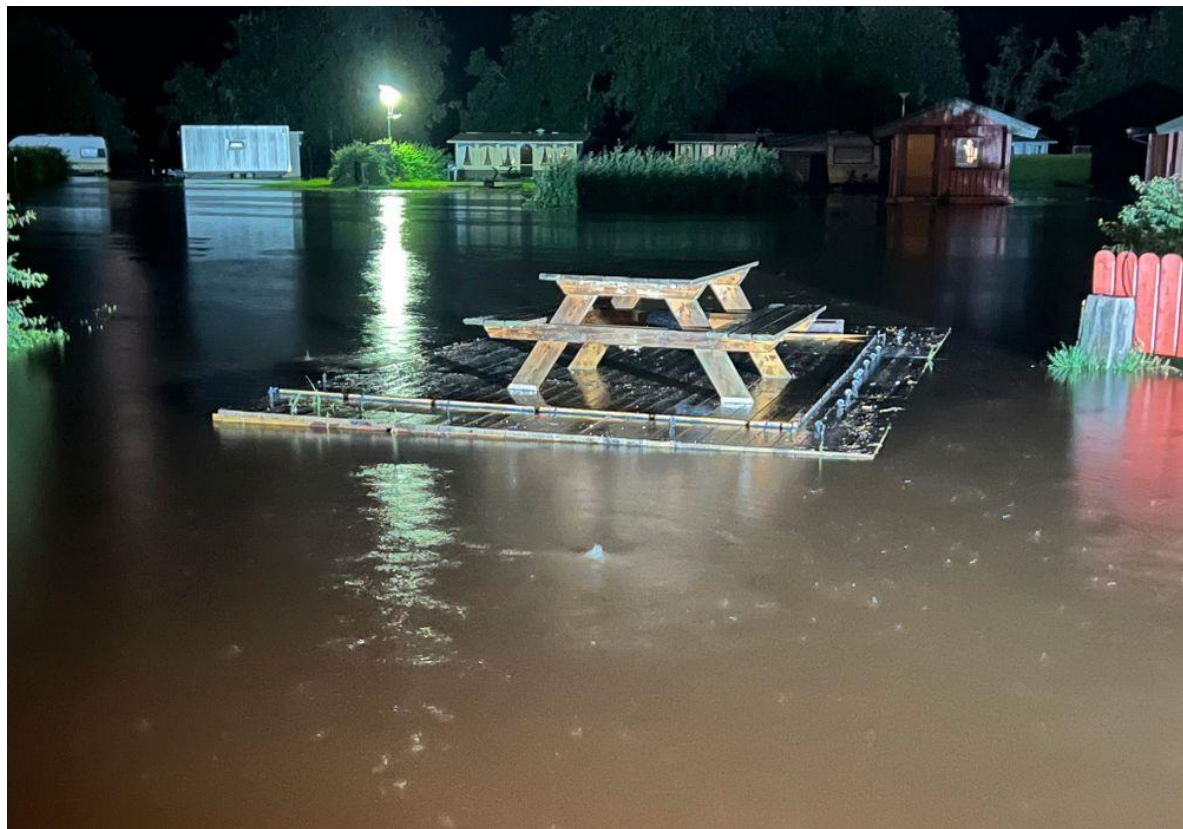

- Kriseberedskap om kveld 21.8 og utover natta med opprettelse av evakueringscenter som ble avsluttet 05.00
- Møte i kriseledelsen kl. 8.30 den 22.8
- Møte med NVE kl. 14.15
- Møte med eierne av de to campingplasser
- Ordfører hadde kontakt med evakuerte av to boliger

- Mye etterarbeid og opprydding 22-24.8, men tross alt heldigere stilt enn mange pga Hans



Erfaringer

- Kriseledelse og våre oppdaterte beredskapsplaner fungerer
- Vi håndterer det som oppstår operativt.
- Viktig med mannskap som har lokalkunnskap
- De gode hjelperne finnes
- God støtte og bistand fra NVE
- God støtte i Statsforvalters koordinering
- Evakueringssituasjon og kontakten med Politiet (som normal er veldig god) ble et “dilemma” denne gangen

Beredskap – å være forberedt på det uønskede og redusere konsekvensene

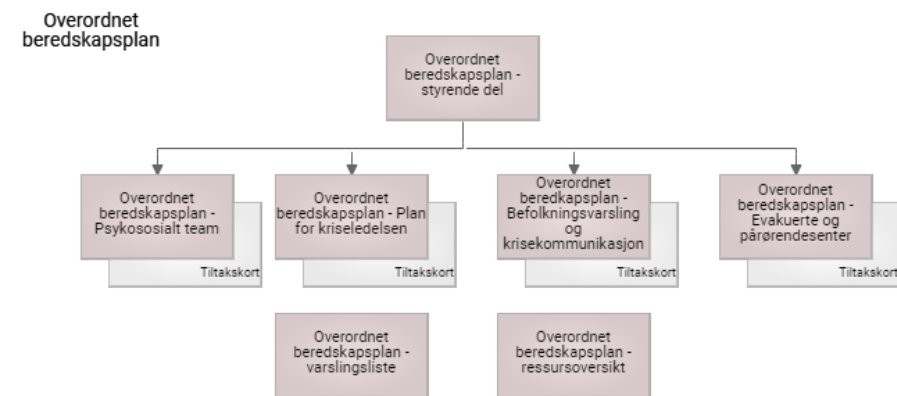
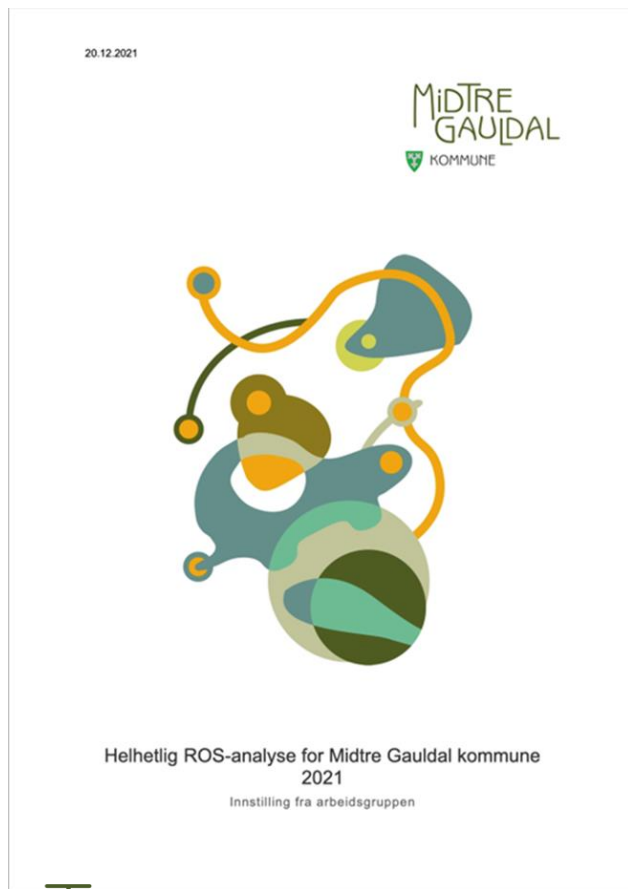

Hendelsesorienterte planer

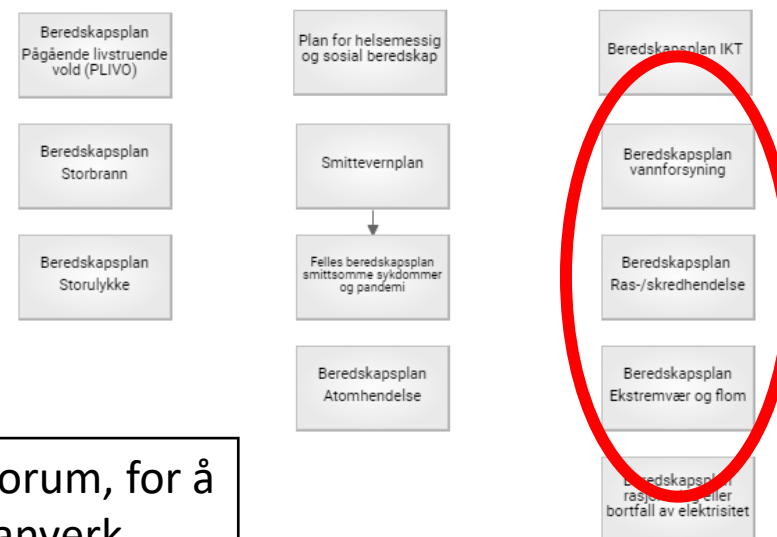

Beredskapskoordinatoren er tatt inn i vårt eget planforum, for å sikre at beredskap virkelig blir en «rød tråd» i vårt planverk.

Klima-, natur- og miljøutfordringene tiltar



- Kommuner og fylkeskommuner spiller en sentral rolle i det grønne skiftet for å ta vare på naturen, få ned klimautslipp, og gjøre tilpasninger til et klima i endring.
- Økt behov for forebygging, beredskap og reparasjon etter klimaskapte ødeleggelser merkes tydelig
- Skjerpede nasjonale mål fører til behov for ytterligere utslippskutt innen transport, bygg og avfall.
- Samtidig forsterkes krav til bærekraftig arealbruk.

Arealforvaltning og beredskap framover

- Vi har en ny oppdatert arealplan (inkl hensynssone skred, ras, flom).
- Når klima/naturkrisen (og andre kriser) tiltar:
 - Plan, plan og plan
 - Hva betyr det for bo- og næringsareal?
 - Hvem tar og har ansvar når det uventede skjer?
 - Hvordan vil det påvirke våre tekniske tjenester?
 - Hva med vår kapasitet til å håndtere det uforberedte?
 - Økonomi
 - Geografisk vid kommune, mye fylkesvei og 10 mil kommunale veier. Betydelig etterslep
 - Velferdstjenestene skal gis
 - “Det er i kommunene folket bor”

BESTEMMELSER OG RETNINGSLINJER

KOMMUNENS AREALDEL 2019 (2019 – 2031)

Planid. 5027 2019 001

Politisk behandling			
Sak nr.	Dato	Behandling	
70/21	9.12.21	Formannskapet	
16/22	24.3.22	Formannskapet	
28/22	2.6.22	Formannskapet	Høring og offentlig ettersyn i perioden 11.07.2022 – 25.09.2022
8/23	9.2.23	Formannskapet	
51/23	24.8.23	Formannskapet	
55/23	31.8.23	Kommunestyret	VEDTATT

Fremtidsverktøyet Norge 2040

Hvor forberedt er kommuner? De demografiske utviklingstrekkene vil treffe ulikt. KS har utviklet et [verktøy](#) viser deg problemene vi må håndtere og valg du kan ta for din kommune.

