



Trøndelag fylkeskommune
Trööndelagen fylhkentjielte



KURS SPILLEMIDLER – 2021

Innhold :

- Planlegging av idretts-og aktivitetsanlegg
- Regelverk og bestemmelser rundt spillemiddelordningen

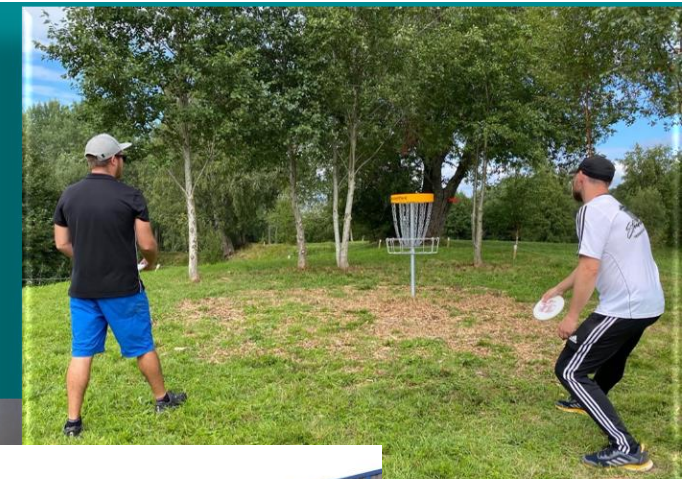

Seksjon «Folkehelse, idrett og frivillighet»



Tove



Oddveig



Thor



Gisle



Frida
(permisjon)



Hans Jørgen
(vikar)



Jorunn
(leder)

Idrett og friluftsliv

Idrett: Tove Helland Pedersen, Gisle Løseth, Hans Jørgen Renå, (Frida Hansson)

Økonomi og regnskap: Tove og Karen Meland

Kommunale planer: Oddveig Bredesen

Friluftsliv: Thor Brandt og Oddveig

Spillemidler - Overføringer til idrettsformål

Norsk Tippings overskudd til idrettsformål fordeles av Regjeringen via hovedfordelingen.



Hovedfordelingen 2021

		Tildeling
Post 1	Idrettsanlegg	
1.1	Idrettsanlegg i kommunene	1 568 521 000
1.3	Løypetiltak i fjellet og overmattingshytter	32 000 000
1.4	Utstyr	32 500 000
1.5	Nyskapende aktivitetsarenaer	30 000 000
		1 663 021 000
Post 2	Nasjonalanlegg/Spesielle anlegg	
2.1	Nasjonalanlegg	23 230 000
2.2	Spesielle anlegg	67 225 000
		90 455 000
Post 3	Forsknings- og utviklingsarbeid	
3.1	Idrettsforskning	23 000 000
3.2	Idrettsfaglig utvikling	2 000 000
3.3	Anleggsfaglig utvikling	2 000 000
3.4	Digital utvikling	5 400 000
3.5	Utviklingsarbeid i fylkeskommunene	1 812 000
		34 212 000
Post 4	Spesielle aktiviteter	
4.1	Antidopingarbeid mv.	53 900 000
4.2	Fysisk aktivitet og inkludering i idrettslag	10 000 000
4.3	Friluftstiltak for barn og ungdom	40 000 000
4.4	Egenorganisert fysisk aktivitet	4 000 000
4.5	Arrangementstilskudd	15 000 000
		122 900 000
Post 5	Norges idrettsforbund og olympiske og paralympiske komité	
5.1	Grunnstøtte NIF sentralt og regionalt	135 000 000
5.2	Grunnstøtte særforbund	276 000 000
5.3	Barn, ungdom og bredde	174 000 000
5.4	Toppidrett	165 000 000
		750 000 000
Post 6	Tilskudd til lokale lag og foreninger	
6.1	Tilskudd til lokale lag og foreninger	420 000 000
		420 000 000
Post 7	Prioriteringer i idrettsstrategi	
7.1	Prioriteringer i idrettsstrategi	150 000 000 ¹
		150 000 000
	SAMLET SUM	3 230 588 000

Samlet til norsk idrett:

3 230 588 000

Post 1.1 Idrettsanlegg i kommunene

1 568 521 000

- Økning på ca 131 millioner fra i fjor



Tildeling til FYLKENE fra Kulturdepartementet



Ifølge liste

Deres ref

Vår ref
21/2092-1

Dato
7. mai 2021

Fylkesvis fordeling av rammebeløp for tilskudd til idrettsanlegg i kommunene i 2021

Etter vedtak i statsråd 7. mai 2021 om fordeling av spillemidler til idrettsformål (Hovedfordelingen) ble det avsatt 1 568 521 000 kroner til Hovedfordelingens post 1.1: *Idrettsanlegg i kommunene*, som omfatter ovennevnte tilskuddsordning.

Kulturdepartementet har vedtatt å stille følgende beløp til disposisjon for fylkeskommunenes detaljfordeling av midler til søknader om tilskudd til anlegg for idrett og fysisk aktivitet i 2021:

Fylke	Total ramme
Agder	95 306 000
Innlandet	108 577 000
Møre og Romsdal	88 182 000
Nordland	94 719 000
Oslo	156 299 000
Rogaland	154 381 000
Troms og Finnmark	80 213 000
Trøndelag	167 269 000
Vestfold og Telemark	121 492 000
Vestland	209 243 000
Viken	292 840 000
	1 568 521 000

Trøndelag ble i 2021 tildelt

167 269 000

I 2020 fikk vi til sammenligning

154 462 000

Tildelingsprosent 22,5%

Kriteriene for fordeling av fylkenes rammebeløp til ordinære anlegg:

- 50% samlet godkjent søknadssum
- 25% antall innbyggere
- 25% anleggsdekning



Anleggsregisteret.no

Oversikt

Anlegg for idrett og fysisk aktivitet

Lokale kulturarenaer

Løypetiltak i fjellet og overnattingshytter

Finn anlegg



Velkommen til Anleggsregisteret!

Her finner du informasjon om, og skjemaer for Kulturdepartementets tilskuddsordninger til anlegg for idrett og fysisk aktivitet, til kulturarenaer, og til løypetiltak i fjellet og overnattingshytter. Du kan også søke etter anlegg i registeret, og hente ut data.



Anlegg for idrett og fysisk aktivitet

Her finner du søknadsskjemaer for spillemiddeltilskudd til idretts- og aktivitetsanlegg. Du finner også informasjon om tilskudd til nyskapende aktivitetsarenaer, og om kompensasjon av mva.

[Klikk for mer informasjon »](#)



Lokale kulturarenaer

Her finner du søknadsskjema for tilskudd til lokale kulturarenaer, samt informasjon om prosedyrene og søknadsprosessen.

[Klikk for mer informasjon »](#)



Løypetiltak i fjellet og overnattingshytter

Her finner du søknadsskjema for tilskudd til løypetiltak i fjellet og til overnattingshytter i fjellet, lavlandet og ved kysten. Du finner også regelverk, svar på ofte stilte spørsmål, og informasjon om søknadsprosessen.

[Klikk for mer informasjon »](#)

Om tilskuddsordningen



Anleggsregisteret.no

Oversikt Anlegg for idrett og fysisk aktivitet Lokale kulturarenaer Løpetiltak i fjellet og overnattingshytter Finn anlegg



Anlegg for idrett og fysisk aktivitet

På disse temasideene finnes informasjon som søkere må gjøre seg kjent med for å kunne få tilskudd til anlegg.

Det anbefales at man setter seg godt inn i [vilkår og krav](#), [søknadsprosessen](#), og [vanlige spørsmål](#).

Slik får man brukt mest mulig tid og ressurser på selve prosjektet, og mindre tid på å rette opp i dokumentasjon eller justering av søknader. Når alt er klart for å sende inn søknad, finner man [søknadsskjema her](#).

Skal dere i gang med et anleggsprosjekt?

Nettstedet [Gode idrettsanlegg](#)
Nettstedet [Gode idrettsanlegg](#) er en ressurs for anleggseiere og prosjekteiere, med veiledere og mange gode eksempler på gjennomførte anlegg, kontaktinformasjon til de som har drevet prosjektene, samt dokumentasjon fra gjennomføringen.



Kulturdepartementets publikasjoner
Kulturdepartementet utgir en rekke [publikasjoner](#) ([ekstern lenke](#)) om bygging, drift og utvikling av anlegg for idrett og fysisk aktivitet. Publikasjonene utarbeides som regel i tett samarbeid med idrettene som skal bruke anleggene. Veilederne inneholder tips til prosjektgjennomføring, gode råd om vedlikehold og drift, samt beskriver ofte de krav som settes til størrelse på anlegg og konkurranseflater og andre funksjonelle krav



- Om tilskuddsordningen**
- Vilkår og krav
- Søknadsprosess
- Vanlige spørsmål
- Kontaktinformasjon
- Søknadsskjema
- Hjelp til utfylling
- Dokumentasjonskrav
- Om regnskap
- Kompensasjon av mva.
- Nyskapende aktivitetsarenaer
- Publikasjoner
- Gode idrettsanlegg

Vilkår og krav



Anleggsregisteret.no

Oversikt

Anlegg for idrett og fysisk aktivitet

Lokale kulturarenaer

Løypetiltak i fjellet og overnattingshytter

Finn anlegg



Anlegg for idrett og fysisk aktivitet

Noen sentrale vilkår for tilskudd og krav til drift av anlegget

Når en søker om tilskudd, og eventuelt får innvilget tilskudd, binder organisasjonen seg til et sett med bestemmelser for hvordan en skal drive og forvalte anlegget en har fått tilskudd til.

Nedenfor presenteres et utvalg av de mest sentrale punktene som angår utforming av søknaden, og om føringer på hvordan man skal forvalte anlegget etter man får tilskudd.

Bestemmelsene i sin helhet (klikk for link)

Søknadsfrist

Hvem som kan søke

Den som søker må eie anlegget selv

Anlegget må ha idrettslige mål og være universelt utformet

Krav om rett til bruk av grunnen der anlegget ligger/skal ligge

Anlegget må være del av en kommunal plan

Prosjektet må være fullfinansiert

Krav og begrensninger for bruk av anlegg som har mottatt tilskudd

Om tilskuddsordningen

Vilkår og krav

Søknadsprosess

Vanlige spørsmål

Kontaktinformasjon

Søknadsskjema

Hjelp til utfylling

Dokumentasjonskrav

Om regnskap

Kompensasjon av mva.

Nyskapende
aktivitetsarenaer

Publikasjoner

Gode idrettsanlegg

Bestemmelser og vilkår for å få spillemidler



Statens bestemmelser



Bestemmelser

Bestemmelser om tilskudd til anlegg for idrett og fysisk aktivitet – 2020

For tildelinger i 2021

Fylkeskommunens retningslinjer



Trøndelag fylkeskommune
Trööndelagen fylhkentjelte



Spillemidler til anlegg for idrett og fysisk aktivitet

Retningslinjer for Trøndelag (2020-2023) – Vedtatt av Fylkestinget 23.4.2020

Formålet med ordningen

Spillemidler til bygging og rehabilitering av anlegg for idrett og fysisk aktivitet med stort brukspotensial, er sentrale virkemidler for å innfri målene på anleggfeltet. Spillemidlene skal bidra til infrastruktur som gir befolkningen mulighet til å drive aktivitet, både i regi av den frivillige, medlemsbaserte idretten og gjennom muligheten for egenorganisert aktivitet (jfr. Bestemmelsene/Kulturdepartementet).

Generelle forutsetninger for tilskudd

Det er Kulturdepartementet som fastsetter regelverket og tilskuddssatsene til de ulike anleggs-kategoriene. For generelle vilkår henvises derfor til *Bestemmelser om tilskudd til anlegg for idrett og fysisk aktivitet*. Trøndelag fylkeskommune prioriterer de godkjente søknadene og fordeler rammen fra staten.

Kommunene og søkerne må gjøre seg kjent med gjeldene retningslinjer, både på nasjonalt og regionalt nivå. Søknadene må inneholde nødvendig dokumentasjon for saksbehandling. Det stilles større krav til store kostnadskrevene anleggene. Det anbefales tidlig kontakt både med idretten og kommunen/ fylkeskommunen. Søknader som ikke tilfredsstillere vilkårene blir avvist, eller sendt i retur.

Vilkår

- Anlegg som tildeles spillemidler skal være omtalt i en kommunal plan som er utarbeidet etter prosesskravene i plan- og bygningsloven, og må inneholde kunnskapsbaserte behovsvurderinger.
- Store kostnadskrevene idrettsanlegg bør i tillegg være prioritert i trønderidrettens egne anleggsplaner
- Alle anleggene må planlegges og driftes med mål om økonomisk, sosial og miljømessig bærekraft*

Kommunens retningslinjer

KOMMUNEDELPLAN FOR IDRETT OG FYSISK AKTIVITET

2019 - 2023



Melding om oppstart og forslag til planprogram sendt på høring av formannskapet 13.03.2018 – sak 18/7
Formannskapets tilråding til planprogram 08.05.2018 – 18/23
Planprogram vedtatt i kommunestyret 24.05.2018 - sak 18/47
Planutkast sendt på høring av formannskapet 27.11.2018 – sak 18/55



OPPDAL
KOMMUNE
30.11.2018

Kommuneplan for idrett og fysisk aktivitet



Planlagte nye anlegg og rehabilitering av eksisterende anlegg skal være omtalt i en kommunal plan

Unntak:

- Orienteringskart
- Skilting/merking av eksisterende turveier-tur-/skiløyper og stier
- Nærmiljøanlegg med kostnad under 600 000,-

- En plan skal normalt utformes for fire år. Planen skal ha et prioritert handlingsprogram for utbygging av idretts- og friluftsanlegg.
- Langsiktige og kortsiktige behov for både anlegg og aktivitet skal beskrives
- Det er viktig med gode medvirkningsprosesser – barn og unge, lag/foreninger, beboere etc.



Oversikt

Anlegg for idrett og fysisk aktivitet

Lokale kulturarenaer

Løypetiltak i fjellet og overnattingshytter

Finn anlegg

Informasjon om tilskudd til nyskapende aktivitetsarenaer, og om kompensasjon av mva.

[Klikk for mer informasjon »](#)

og søknadsprosessen.

[Klikk for mer informasjon »](#)

lavlandet og ved kysten. Du finner også regelverk, svar på ofte stilte spørsmål, og informasjon om søknadsprosessen.

[Klikk for mer informasjon »](#)



Finn anlegg i registeret

Søk opp anlegg og vis treff i kart eller liste, og ta ut eksport av data til eget bruk.



Saksbehandling

Fagsystem m.m.



Kontaktinfo

Kontakt kommunen eller fylkeskommunen med spørsmål om enkeltsøknader.

Kulturdepartementet: tlf: 22 24 90 90 / e-post: postmottak@kud.dep.no

Teknisk bistand vedrørende disse sidene: hjelp@anleggsregisteret.no



Kulturdepartementet



Anleggsregisteret.no

Oversikt

Anlegg for idrett og fysisk aktivitet

Lokale kulturarenaer

Løypetiltak i fjellet og overnattingshytter

Finne anlegg

Søk anlegg

KART

LISTE

Område

Velg fylke

Trøndelag

Velg kommune

Trondheim

Kategori

Bueskytteranlegg

Fotballanlegg

Friidrettsanlegg

SØK

NULLSTILL



Eberg idrettsfelt - kunstgressbane (ombygd fra grusbane)

Anleggsnummer
8237

Fylke

Trøndelag

Kommune

Trondheim

Anleggskategori

Fotballanlegg

Anleggstype

Fotballbane kunstgress

Fylkeskommunens strategier og politisk plattform



Spillemidler til anlegg for idrett og fysisk aktivitet

Retningslinjer for Trøndelag (2020-2023) – Vedtatt av Fylkestinget 23.4.2020

Formålet med ordningen
Spillemidler til bygging og rehabilitering av anlegg for idrett og fysisk aktivitet med stort brukspotensial, er sentrale virkemidler for å innfri målene på anleggsfeltet. Spillemidlene skal bidra til infrastruktur som gir befolkningen mulighet til å drive aktivitet, både i regi av den frivillige, medlemsbaserte idretten og gjennom muligheten for egenorganisert aktivitet (jfr. Bestemmelse/Kulturdepartementet).

Generelle forutsetninger for tilskudd
Det er Kulturdepartementet som fastsetter regelverket og tilskuddssatsene til de ulike anleggs-kategoriene. For generelle vilkår henvises derfor til *Bestemmelser om tilskudd til anlegg for idrett og fysisk aktivitet*. Trøndelag fylkeskommune prioriterer de godkjente søknadene og fordeler rammen fra staten.

Kommunene og søkerne må gjøre seg kjent med gjeldene retningslinjer, både på nasjonalt og regionalt nivå. Søknadene må inneholde nødvendig dokumentasjon for saksbehandling. Det stilles større krav til store kostnadskrevenne anleggene. Det anbefales tidlig kontakt både med idretten og kommunen/ fylkeskommunen. Søknader som ikke tilfredsstillende vilkårene blir avvist, eller sendt i retur.

Vilkår

- Anlegg som tildeles spillemidler skal være omtalt i en kommunal plan som er utarbeidet etter prosesskravene i plan- og bygningsloven, og må inneholde kunnskapsbaserte behovsvurderinger.
- Store kostnadskrevenne idrettsanlegg bør i tillegg være prioritert i trønderidrettens egne anleggsplaner
- Alle anleggene må planlegges og driftes med mål om økonomisk, sosial og miljømessig bærekraft*

Nye retningslinjer og sjekklister bygger på kulturstrategien:

- Dette sammen med statlige føringer vil være med på å danne grunnlag for fylkeskommunens prioritering av spillemidler

Målsetting i Trøndelag

Anlegg til idrett og fysisk aktivitet skal bidra til god helse, sosial utjevning, trygge lokalsamfunn og oppvekstmiljø for flest mulig.

Nærmiljøet og møteplasser skal være tilrettelagt for opplevelser og aktivitet.

(Fra Trøndelagsplanen og Kulturstrategien)

Alle skal ha mulighet til å drive idrett og fysisk aktivitet både i regi av idretten og i egenorganisert aktivitet til en lavest mulig kostnad.

Det legges særlig vekt på å utvikle attraktive tilbud til barn og unge.

Foto: Chris Baldry

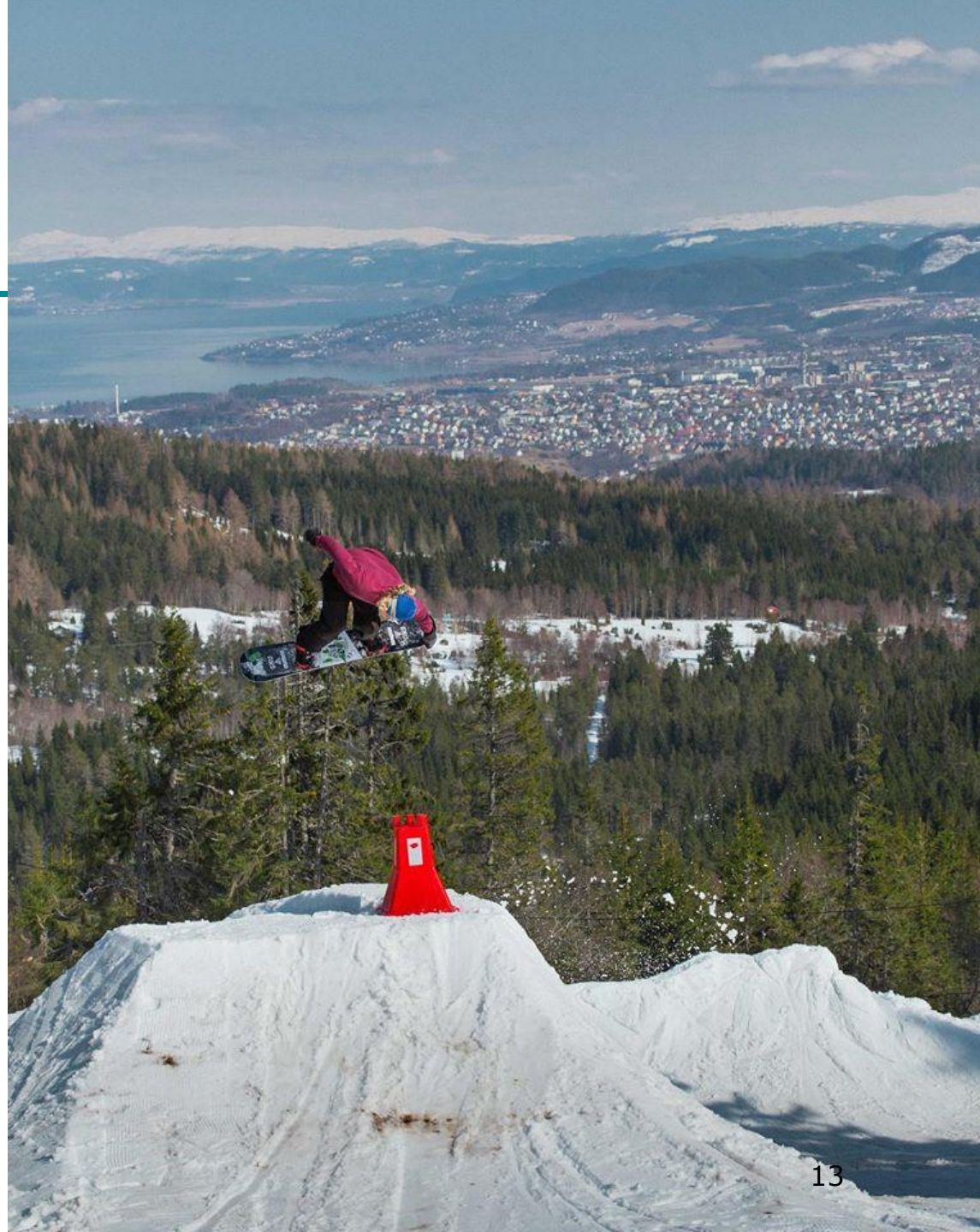

Nye vilkår



- 1. Anlegg som tildeles spillemidler skal være omtalt i en kommunal plan som er utarbeidet etter prosesskravene i plan- og bygningsloven, og må inneholde kunnskapsbaserte behovsvurderinger.**
- 2. Store kostnadskrevende idrettsanlegg bør i tillegg være prioritert i trønderidrettens egne anleggsplaner**
- 3. Alle anleggene må planlegges og driftes med mål om økonomisk, sosial og miljømessig bærekraft.**



FB.ST

Trøndelag vil løse miljøutfordring

Norge har 1700 kunstgressbaner, men det finnes få gode løsninger for...

<https://tv.nrk.no/serie/dagsrevyen/202009/NNFA19091620/avspiller>

Anlegg som prioriteres i Trøndelag

- 1. Interkommunale anlegg**
- 2. Attraktive aktivitetsanlegg. Dette er anlegg både inne og ute, som er tilrettelagt for allsidighet og inkluderende og attraktive møteplasser i nærmiljøet og ved skoler**
- 3. Idrettsanlegg med høyt aktivitetspotensiale for barn og unge, i områder med lav anleggsdekning for de aktuelle idrettene**
- 4. Nødvendig oppgradering av eksisterende anlegg der det skal gjennomføres arrangement som har nasjonal status**

Øvrige anlegg som tilfredsstillter Kulturdepartementets bestemmelser og Trøndelag fylkeskommune sine vilkår prioriteres etter kommunale ønsker.

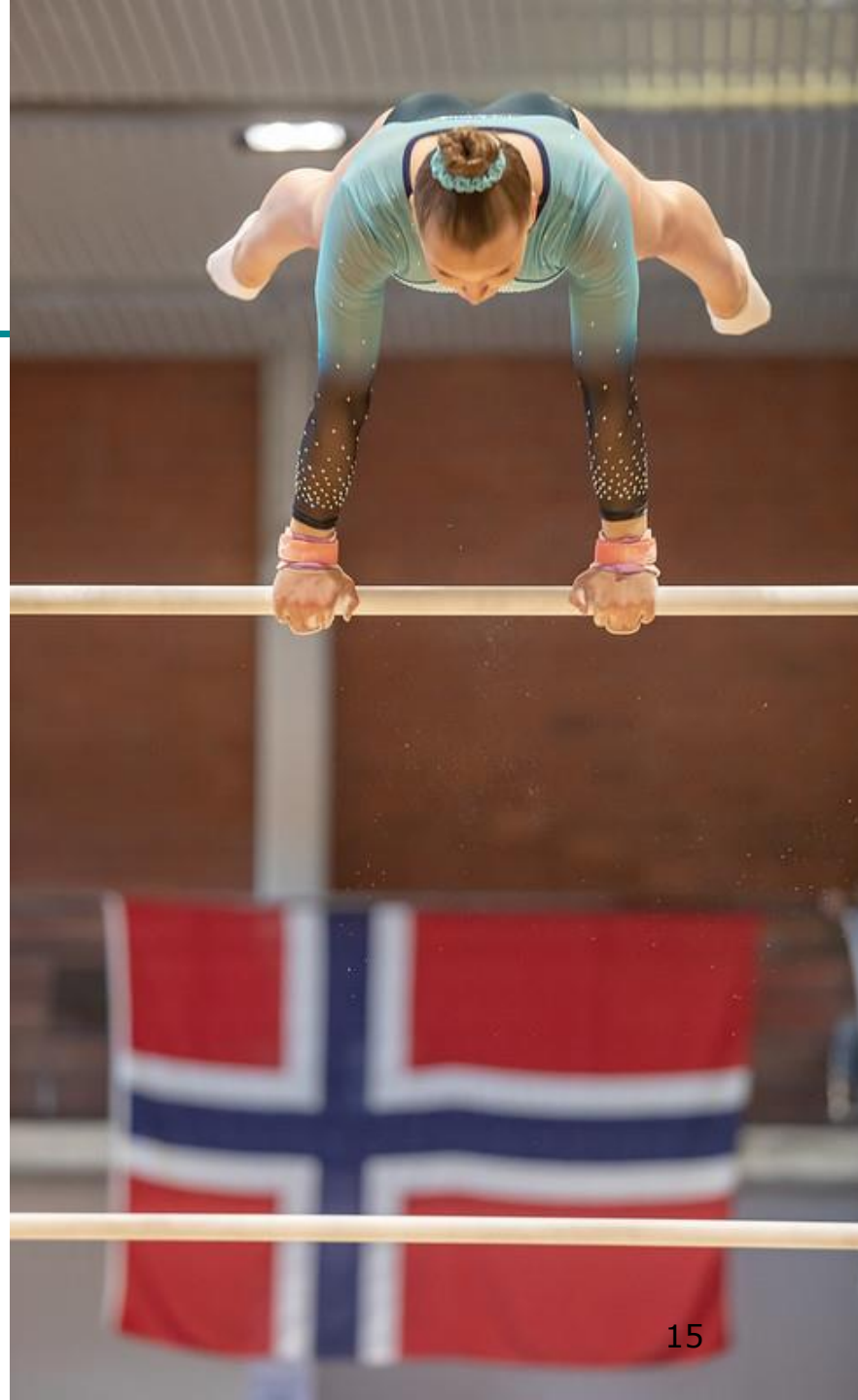

Fylkeskommunens sjekkliste:



Trøndelag fylkeskommune
Trøndelagen fylhkentjælte



Versjon 2.0 -Revidert den 04.06.2021

Sjekkliste – et verktøy for planlegging av anlegg

Obligatorisk vedlegg til spillemiddelsøknad –ordinære anlegg (nye søknader)

Gjennomgås sammen med kommunen tidlig i planleggingsfasen

Fylles ut av søker

Navn på søknad		Navn på anlegg	
		Anleggsnr.	
Utfylt av (navn)		Organisasjon	
E-post		Telefon	
Kommunenavn		Utfylt dato	

Fylles ut av kommunen

Fase 1 - Tidlig i planleggingsfase

Utfylt av (navn)		Stillingstittel	
Første kontakt, og gjennomgang kommune og søker		Dato	

Fase 2 – I forbindelse med kommunens kontroll av spillemiddelsøknaden

- Kommunen har veiledet søker etter beste evne, og bekrefter at sjekklista er tilfredsstillende utfylt
- Kommunen bekrefter at søknaden tilfredsstillende både Kulturdepartementets bestemmelser og Trøndelag fylkeskommune sine vilkår
- Kommunen bekrefter at anlegget vil bidra til best mulig måloppnåelse iht. kommunale, regionale og nasjonale mål – «Rett anlegg på rett plass»

Kommentarer fra kommunen:

--	--	--	--

Utfylt av (navn)		Stillingstittel	
Gjennomgang fase 2		Dato	

Om tilskuddsordningen

Vilkår og krav

Søknadsprosess

Vanlige spørsmål

Kontaktinformasjon

Søknadsskjema

Hjelp til utfylling

Dokumentasjonskrav

Om regnskap

Kompensasjon av mva.

Utskapingende

aktivitetsarenaer

Publikasjoner

Søknadsprosess

1

Kontakt kommunen for å registrere anlegget i Anleggsregisteret

Før det kan søkes om tilskudd, må anlegget registreres i Anleggsregisteret. Det er det kommunen som gjør, så lag og foreninger må kontakte sin kommune for dette. Det er også en god anledning til å begynne dialogen med kommunen om det kommende anleggsprosjektet.

Sjekkliste – et verktøy for planlegging av anlegg (Gjelder Trøndelag)

2

Oppføring av anlegget i kommunens plan

For at anlegget skal kunne bli tildelt midler, må det være omtalt i en kommunal plan som omhandler idrett og/eller fysisk aktivitet. Dette skjer etter at laget eller organisasjonen melder inn planene til kommunen, som deretter vurderer dette i en planprosess.

3

Send inn spillemiddelsøknaden

Kommunene setter egne frister for sine søkere



Kulturdepartementets bestemmelser

(www.anleggsregisteret.no)

- Fylkeskommunene fikk i 1987 oppgaven å foreta fordelingen av spillemidler til kommunene til bygging av anlegg for idrett og fysisk aktivitet
- Spillemidlene genereres av overskuddet fra Norsk Tipping AS
- Formålet med bestemmelsene er å sikre at spillemidlene kommer idrettsanlegg og idrettslige formål til gode.
- Departementet har fastsetter krav til prosedyre og behandling av søknadene
- **Mottaker av spillemidler** forplikter seg til enhver tid å holde seg orientert om gjeldende bestemmelser

Nye bestemmelser for 2021 legges ut på anleggsregisteret.no 15.06.2021



Spillemidler til anlegg



HVA KAN DET SØKES OM TILSKUDD TIL?

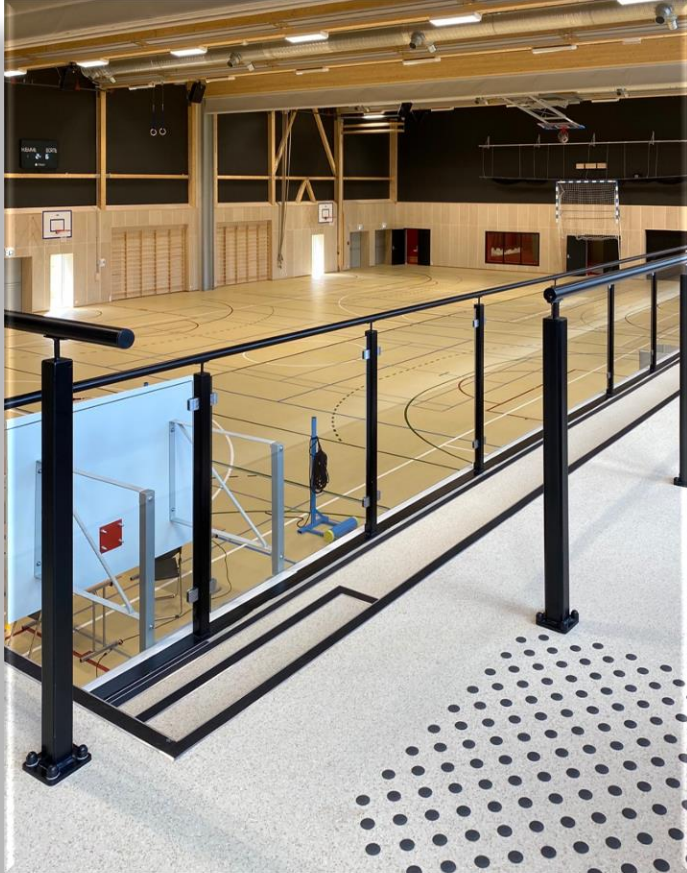

ORDINÆRE ANLEGG

Kapittel 2 i bestemmelsene



NÆRMILJØANLEGG

Kapittel 3 i bestemmelsene

- Det kan søkes om tilskudd til **både nybygging og rehabilitering** av :
 - **ordinære anlegg**
 - **nærmiljøanlegg**

Krav til søker – hvem kan søke?



*Lag, organisasjonsledd og sammenslutninger tilknyttet følgende organisasjoner kan søke om tilskudd til **alle anleggstyper**:*

- Kommuner og fylkeskommuner
- Norges idrettsforbund
- Samenes Idrettsforbund-Norge
- Studentsamskipnader
- Norges Jeger- og Fiskerforbund
- Den Norske Turistforening
- Norges Bilsportforbund
- Det Frivillige Skyttervesen

*Følgende organisasjoner og tilknyttede sammenslutninger kan søke tilskudd til **friluftslivsanlegg**:*

- Friluftsrådenes Landsforbund, Norsk Friluftsliv og Oslofjordens Friluftsråd

*Følgende organisasjoner og tilknyttede sammenslutninger kan søke tilskudd til **samiske anlegg**:*

- Samisk Reinkappkjørerforbund / Sami Heargevuodjin-lihttu

*Følgende organisasjoner og tilknyttede sammenslutninger kan søke tilskudd til **hundesportanlegg**:*

- Norsk Kennel Klubb

*Følgende sammenslutninger kan søke tilskudd til **nærmiljøanlegg**:*

- Borettslag
- Velforeninger

.....forts **Krav til søker – hvem kan søke?**



I tillegg kan sammenslutninger eksempelvis ideelle aksjeselskaper, stiftelser mm søke om å bli godkjent.

- Disse må ha godkjente **vedtekter som kontrolleres av fylkeskommunen i søknadsprosessen (Vedlegg 1-4 i bestemmelsene)**

Det er et grunnleggende prinsipp at tilskudd i form av spillemidler ikke skal danne grunnlag for fortjenestebaserte eierformer

Følgende krav må være oppfylt for å få tilskudd:

1. Forhåndsgodkjente søkere eller godkjente sammenslutninger skal ha kontroll med eierforhold og drift.
2. Det skal ikke foretas økonomiske utdelinger (utbytte etc.) til eierne.
3. Et eventuelt overskudd skal tilfalle idrettslige formål.
4. Ved oppløsning/avvikling skal formuen tilfalle idrettslige formål.



Noen begreper

- **Ny søknad**
En helt ny søknad som ikke tidligere har blitt sendt inn
- **Fornyett søknad**
En søknad som tidligere har blitt sendt inn og godkjent, men fortsatt ikke har fått tilsagn om spillemidler
- **Gjentatt søknad**
En søknad som tidligere har vært sendt inn og fått utbetalt deler av samlet tilskudd. Gjelder fortrinnsvis søknader med tilskudd på over 1 mill som kan deles over 2 utbetalinger og søknader med tilskudd på over 6 mill som kan deles over 3 utbetalinger

Følgende frister gjelder gjennom søknadsåret:



- Den enkelte kommune fastsetter egne frister og prosedyrer.
 - Frist for innmelding av anlegg i kommunal plan (4-årig plan)
 - Frist for innmelding til kommune av nye søknader (ofte før sommerferien)
 - Søknadsfrist for spillemiddelsøknad i anleggsregisteret (september - oktober)
- **15. november:** Frist for innsending til KUD: Gjelder enkelte store anlegg og spesialanlegg. Eks utforløype.
 - Søknad om godkjenning av status som **interkommunalt anlegg**.
 - Søknad om **vurdering av maksimalt søknadsbeløp** for enkelte anleggstyper,
 - Søknad om **dispensasjon fra vilkår eller kriterier** der dispensasjonsadgang er spesifisert
- Kommunen skal oversende alle innkomne søknader, **senest 15.januar**, samt en redegjørelse for kommunens prioriteringer til fylkeskommunen. For sent innkomne søknader skal avvises.
- **Primo mai:** Departementet tildeler et rammebeløp til fylkeskommunene
- **15. juli:** Fylkeskommunen fordeler midler og orienterer søkerne om tildeling eller avslag på søknadene

Slik søker man :

Søknadsskjema finnes på www.anleggsregisteret.no

Når søknaden er fullstendig utfylt inkludert aktuelle vedlegg, blir søknaden sendt inn til den angitte kommune.

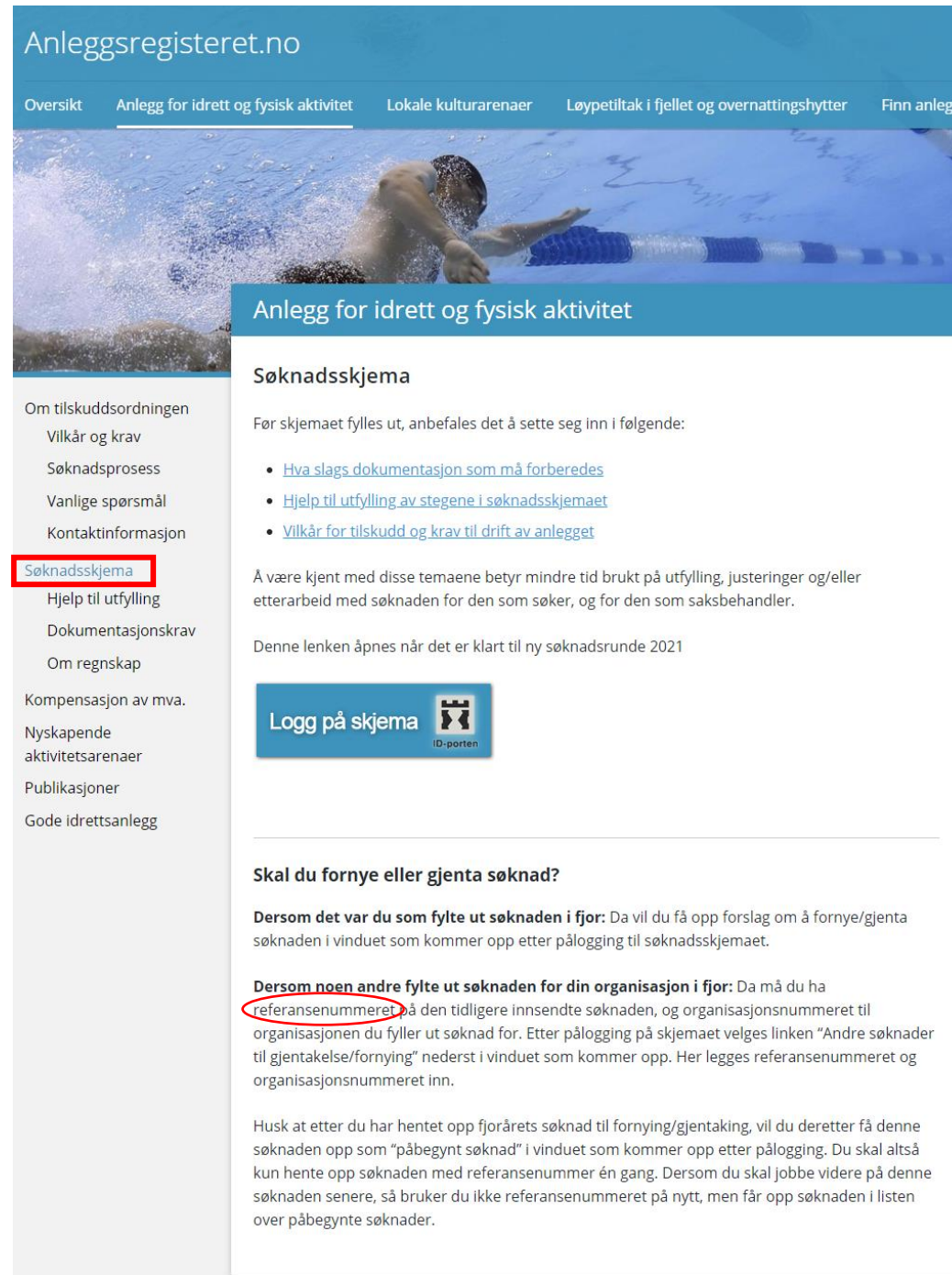

Anleggsregisteret.no

Oversikt Anlegg for idrett og fysisk aktivitet Lokale kulturarenaer Løypetiltak i fjellet og overnattingshytter Finn anlegg

Anlegg for idrett og fysisk aktivitet

Søknadsskjema

Før skjemaet fylles ut, anbefales det å sette seg inn i følgende:

- [Hva slags dokumentasjon som må forberedes](#)
- [Hjelp til utfylling av stegene i søknadsskjemaet](#)
- [Vilkår for tilskudd og krav til drift av anlegget](#)

Å være kjent med disse temaene betyr mindre tid brukt på utfylling, justeringer og/eller etterarbeid med søknaden for den som søker, og for den som saksbehandler.

Denne lenken åpnes når det er klart til ny søknadsrunde 2021

Logg på skjema 

Skal du fornye eller gjenta søknad?

Dersom det var du som fylte ut søknaden i fjor: Da vil du få opp forslag om å fornye/gjenta søknaden i vinduet som kommer opp etter pålogging til søknadsskjemaet.

Dersom noen andre fylte ut søknaden for din organisasjon i fjor: Da må du ha referansenummeret på den tidligere innsendte søknaden, og organisasjonsnummeret til organisasjonen du fyller ut søknad for. Etter pålogging på skjemaet velges linken "Andre søknader til gjentakelse/fornyning" nederst i vinduet som kommer opp. Her legges referansenummeret og organisasjonsnummeret inn.

Husk at etter du har hentet opp fjorårets søknad til fornying/gjentaking, vil du deretter få denne søknaden opp som "påbegynt søknad" i vinduet som kommer opp etter pålogging. Du skal altså kun hente opp søknaden med referansenummer én gang. Dersom du skal jobbe videre på denne søknaden senere, så bruker du ikke referansenummeret på nytt, men får opp søknaden i listen over påbegynte søknader.



OBS!
Samme personlige ID må brukes gjennom hele søknadsprosessen

Referansenummer er det samme som søknadsnummeret fra foregående år



Anlegg for idrett og fysisk aktivitet

Om tilskuddsordningen

Vilkår og krav

Søknadsprosess

Vanlige spørsmål

Kontaktinformasjon

Søknadsskjema

Hjelp til utfylling

Dokumentasjonskrav

Om regnskap

Kompensasjon av mva.

Nyskapende
aktivitetsarenaer

Publikasjoner

Gode idrettsanlegg

Hva slags dokumentasjon må forberedes?

Maler for enkelte typer vedlegg:

– Gavebrev for dokumentasjon av finansiering (bokmål): [opendocument](#)

Under følger en beskrivelse og veiledning for de forskjellige typene dokumentasjon som skal følge en søknad. Trykk på begrepene for å få frem en utfyllende beskrivelse.

Målsatte tegninger



Kostnadsoverslag for prosjektet



Dokumentasjon av verdi på eventuell dugnad



Dokumentasjon på finanseringen av prosjektet



Eventuell dokumentasjon av større prosjektkostnader



Dokumentasjon på at søker kan bruke grunnen der det skal bygges/rehabiliteres anlegg.



Tegninger

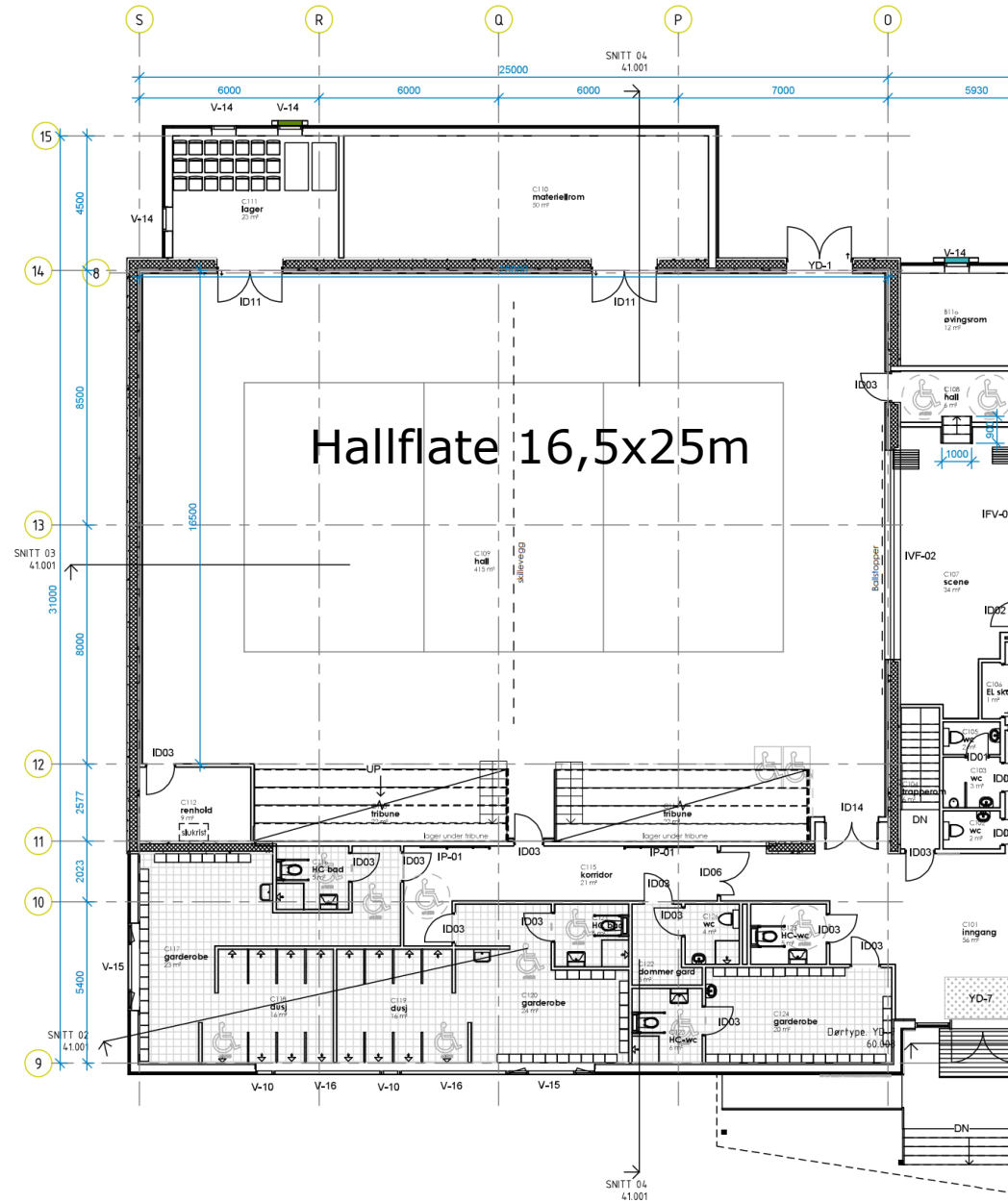

↑
Hovedinngar



Kostnader (Fylles inn i søknadsskjemaet)

- Detaljert og spesifisert **kostnadsoverslag**
- Skille mellom **tilskuddsberettigede** og **ikke tilskuddsberettigede** kostnader
- Kostnadspostene skal kunne **kjennes igjen** på tegninger, i beskrivelser og regnskap
- Vise verdien av eventuelt **dugnadsarbeid** eks. mva
- **Administrasjonskostnader**, maks 5 % av totale godkjente kostnader
- **Uforutsette kostnader** maks 10 % av totale godkjente kostnader
- Dersom anlegget er ferdigstilt, skal en **bruke regnskapstall** i kostnadsoverslaget

Anleggsregisteret

Idrett

Gisle Trøndelag

Oversikt

Arbeidsflate

Søknadsregister

Anleggsregister

Rapporter

Administrasjon

Behandle søknad: 2 tiltak på Klubbhus skistadion ved Namsskogan skole

Generelt | Søkerinformasjon | Anleggsinformasjon | **Kostnader** | Finansieringsplan | Vedlegg | Konklusjon

Vis slettede kostnader

Tilskuddsberettigede kostnader

Kostnadstype	Beskrivelse	Sum	Kjøp varer og tjenester	MVA på varer og tjenester	Dugnadsverdi
Administrasjon og prosjektering		kr 650 000	kr 440 000	kr 110 000	kr 100 000
Grunnarbeid		kr 1 300 000	kr 800 000	kr 200 000	kr 300 000
Elektroinstallasjoner		kr 1 100 000	kr 800 000	kr 200 000	kr 100 000
Bygningskostnader		kr 6 295 000	kr 4 600 000	kr 1 150 000	kr 545 000
VVS-installasjoner		kr 475 000	kr 300 000	kr 75 000	kr 100 000
Tele- og automatisering		kr 175 000	kr 100 000	kr 25 000	kr 50 000
Annet	Heis	kr 442 500	kr 350 000	kr 87 500	kr 5 000

totalt: 7

kr 10 437 500	kr 7 390 000	kr 1 847 500	kr 1 200 000
---------------	--------------	--------------	--------------

[Endre](#) [Slett](#)

Ikke tilskuddsberettigede kostnader

Kostnadstype	Beskrivelse
--------------	-------------

EKSEMPEL KOSTNADSBEREGNING (arbeidsdokument) – vedlegg til søknad



PROSJEKT : TRIMTRAPP iXXXXXXXXX

ANLEGG : xxxxxxx

ANLEGGNR : XXXXX

KOSTNADSOVERSLAG

Post	Beskrivelse	Enh.	Mengde	Enh.Pr. Matr.	Enh.Pr. Arb.	Materiell	Arbeid	SUM tot. verdi	SUM KAP.	DUGNAD Eks. mva	Bilag
7.0.0	RIGGING										
7.0.1	Transporttrigg for maskiner	RS	1		10 000		10 000	10 000	10 000	5 000	
7.1.0	GRAVING/FYLLING/PLANERING										
7.1.1	Rydding av skog og kratt	m2	750		120	-	90 000	90 000			
7.1.2	Bearbeiding/tilpassning av grunn for trappebygging	m2	750		75	-	56 250	56 250			
7.1.3	Såing av områder utenfor trappa. B=4m	m2	600	5	5	3 000	3 000	6 000			
7.1.4	Filterduk under trappa	m2	225	15	10	3 375	2 250	5 625			
	SUM GRAVEARBEIDER					6 375	151 500	157 875	157 875	123 000	
7.2.0	TRAPP										
7.2.1	Vanger for trapp 48x223mm impregneret 3 stk	lm	280	45	60	12 600	16 800	29 400			
7.2.2	Jordspyd for forankring av vanger. cc 2,5m	stk	110	50	50	5 500	5 500	11 000			
7.2.3	Trinn l=1,5m b=55cm (2 stk 48x250mm impregneret)	stk	260	150	150	39 000	39 000	78 000			
7.2.4	Vinkel av dørkplate i front av trinn	stk	260	150	60	39 000	15 600	54 600			
7.2.5	Stendere til håndlist cc 1,25m. L= 1,3m. Dim 48x98mm imp	stk	218	25	60	5 450	13 080	18 530			
7.2.6	Håndlister for trapp i 2 høyder. 28x95mm	lm	540	20	60	10 800	32 400	43 200			
	SUM TRAPPEARBEIDER					112 350	122 380	234 730	234 730	98 000	
7.3.0	TRENINGS-/KVILEREPOSER										
7.3.1	Trenings-/kvilereposer med trim/sittebenk, mål 2,5x3m	stk	4	3 750	3 750	15 000	15 000	30 000			
7.3.2	Fastmontert Treningsutstyr på reposene	stk	8	1 000	600	8 000	4 800	12 800			
7.3.3	Rekkverk på kvilereposer	lm	34	115	115	3 910	3 910	7 820			
	SUM TRENINGS-/KVILEREPOSER					26 910	23 710	50 620	50 620	19 000	
7.5.0	EL-ARBEIDER										
7.5.1	Overslag installasjonsmaterieell, som nedenfor beskrevet :										
	EL-fordelingsskap, 16A. Monteres på skole	stk	1	4 000	-	4 000	-	4 000			
	Hovedkabel til skap, tilførsel, fra skole	lm	10	80	10	800	100	900			
	Kabel for lyspunkter	lm	240	60	10	14 400	2 400	16 800			
	Sikringsfordeling	RS	1	8 500	1 000	8 500	1 000	9 500			
	Lyspunkter inkl mast m/fundament + lysarmatur og ledlys	stk	8	15 000	2 500	120 000	20 000	140 000			
	SUM EL-ARBEIDER					147 700	23 500	171 200	171 200	15 000	
	SUM ENTREPRISEKOSTNAD					293 335	331 090		624 425		
8.0	Generelle kostnader (Planlegging, prosjektering)										
	Administrasjonskostnader 5%	RS					31 000		31 000	31 000	
	Prosjekteringskostnader 10%	RS					62 000		62 000	30 000	
9.0	Spesielle kostnader :										
9.1	MVA 25%									163 856	
9.2	Finans 10% i 5mnd.									2 731	
	PROSJEKTKOSTNAD					293 335	424 090		884 012		
10.0	Margin/reserver 5%	RS	1					-		44 201	
	BUDSJETT								928 213	321 000	

Prisene baserer seg på enhetspriser fra sammenlignbare prosjekter justert til dagens prisnivå.

xxxxx 06.09.2018

Sign søker

Sign fagperson/tittel (kommunerådgiver/entreprenør/ingeniør)



Anlegg for idrett og fysisk aktivitet

Hva slags dokumentasjon må forberedes?

Maler for enkelte typer vedlegg:

- Gavebrev for dokumentasjon av finansiering (bokmål): [opendocument](#)

Under følger en beskrivelse og veiledning for de forskjellige typene dokumentasjon som skal følge en søknad. Trykk på begrepene for å få frem en utfyllende beskrivelse.

Målsatte tegninger



Kostnadsoverslag for prosjektet



Dokumentasjon av verdi på eventuell dugnad



Dugnadsarbeid skal

- fremgå i en egen dugnadsoversikt som tar utgangspunkt i de arbeidene som etter kostnadsoverslaget skal utføres på dugnad.
- verdiberegnes av kvalifisert fagperson (f.eks. kostnadsvurdering/anbud fra kommune eller firma (entreprenør, håndverker e.l)).

Dette må vedlegges søknaden.

Det er ikke anledning til å beregne merverdiavgift på dugnad.

Dokumentasjon på finansiering av prosjektet



Eventuell dokumentasjon av større projektkostnader



Dokumentasjon på at søker kan bruke grunnen der det skal bygges/rehabiliteres anlegg.



Om tilskuddsordningen

Vilkår og krav

Søknadsprosess

Vanlige spørsmål

Kontaktinformasjon

Søknadsskjema

Hjelp til utfylling

Dokumentasjonskrav

Om regnskap

Kompensasjon av mva.

Nyskapende
aktivitetsarenaer

Publikasjoner

Gode idrettsanlegg





DUGNADSOVERSIKT - eksempel

Prosjekt :

Klubbhus - xxxxx idrettslag

Anleggsnummer :

198755

Anleggseier :

xxxxx idrettslag

Beskrivelse	Tilbyder	Tilbud (spesifikasjon)	Dato	Kostn eks mva	Verdi dugnad ihht. tilbud eks mva	SUM dugnad	Vedl. nr
<i>Entreprenørkostnader:</i>							
Tilbud rigg og drift	Maskinentreprenør xxxx AS	<i>Tilbud nr 2021-22</i>	<i>10.08.2021</i>	100 000	50 000		V1
Tilbud grunnarbeider	Maskinentreprenør xxxx AS	<i>Tilbud nr 2021-22</i>	<i>10.08.2021</i>	850 000	100 000		V1
Tilbud betongarbeider	Betongentreprenør xxxx AS	<i>Tilbud nr 2021-22</i>	<i>10.08.2021</i>	2 500 000	200 000		V2
Tilbud tømrerarbeider	Tømrermester xxxx AS	<i>Tilbud nr 2021-22</i>	<i>10.08.2021</i>	3 500 000	100 000		V3
Tilbud malerarbeider	Malermester xxxx AS	<i>Tilbud nr 2021-22</i>	<i>10.08.2021</i>	1 250 000	200 000		V4
Tilbud elektrotekniske arbeider	Elektroinstallatør xxxx AS	<i>Tilbud nr 2021-22</i>	<i>10.08.2021</i>	800 000	-		V5
Tilbud VVS-arbeider	VVS-entreprenør xxxx AS	<i>Tilbud nr 2021-22</i>	<i>10.08.2021</i>	950 000	100 000		V6
SUM				9 950 000	750 000		
<i>Prosjekteringsarbeider:</i>							
Arkitekt	Arkitekt xxxx AS	<i>Tilbud nr 2019-05</i>	<i>05.04.2019</i>	600 000	200 000		V7
Byggeteknikk	Ingeniørkontoret xxxx AS	<i>Tilbud nr 2020-10</i>	<i>10.12.2019</i>	250 000	50 000		V8
El-prosjektering	Ingeniørkontoret xxxx AS	<i>Tilbud nr 2020-10</i>	<i>10.12.2019</i>	200 000	-		V8
VVS-prosjektering	Ingeniørkontoret xxxx AS	<i>Tilbud nr 2020-10</i>	<i>10.12.2019</i>	200 000	-		V8
Byggeledelse	Ingeniørkontoret xxxx AS	<i>Tilbud nr 2020-11</i>	<i>10.12.2019</i>	100 000	50 000		V8
SUM				1 350 000	300 000		
SUM dugnad					1 050 000	1 050 000	

15.09.2021/xxxx xxxx (leder)

Dato/Sign (Søker)

Finansieringsplan og søknadsbeløp

- Søker må også fylle ut et oppsett som viser hvordan prosjektet skal finansieres.
- Alle finansieringsposter skal dokumenteres

Søker skal fylle inn søknadsbeløp

- I bestemmelsene finnes forskjellige maksimale søknadsbeløp og øvre grense for de ulike anleggstyper. (Søknadsbeløpet skal inkludere aktivitetsanlegget og eventuelle tilleggselement. Dette registreres tidlig i søknadsprosessen)



https://fagsystem.anleggsregisteret.no/#editSportsSubsidyRequest/147166

Behandle søknad: 2 tiltak på Kunstgressbane ved Lauvsnes skole

Generelt ⓘ Søkerinformasjon Anleggsinformasjon ⓘ Kostnader ⓘ Finansieringsplan Vedlegg ⓘ Konklusjon ⓘ

	Opprinnelige verdier	Justerte verdier
Søknadsbeløp	Kr 3 240 000	Kr 3 240 000
Tidligere spillemidler	Kr 0	Kr 0 ⓘ
Tilskuddsberettigede kostnader		Kr 11 900 903 ⓘ
Søknadsbeløp pluss ev. tidligere tildelte midler utgjør 27% av tilskuddsberettigede kostnader		
Finansieringsplan		
Egenkapital	Kr 5 660 903	Kr 5 660 903 ⓘ
Lån	Kr 0	Kr ⓘ
Kommunalt tilskudd	Kr 0	Kr ⓘ ⓘ
Fylkeskommunal tilskudd	Kr 0	Kr ⓘ
Privat tilskudd	Kr 3 000 000	Kr 3 000 000
Andre offentlige tilskudd	Kr 0	Kr ⓘ
Dugnadsverdi	Kr 0	Kr 0 ⓘ
Totalsum finansiering	Kr 11 900 903	Kr 11 900 903
Totale kostnader		Kr 11 900 903 ⓘ
Over/Underfinansiering		Kr 0

Sist endring 09.jun.2021 09:03:55 Gisle Løseth Besvart

Retten til bruk av grunn

Søker må ha rett til bruk av grunnen hvor anlegget ligger/skal ligge. For ordinære anlegg gjelder følgende forhold:

- Tinglyst eiendomsrett og/eller tinglyst feste-/leierett av minimum 30 års varighet. Gjelder for avtale med private grunneiere. Avtale som viser varighet på avtalen skal fortrinnsvis legges ved.
- Avtale av minimum 30 års varighet, når det gjelder anlegg på kommunal, fylkeskommunal eller statlig grunn. Påskrift i anleggsregisteret fra grunneier er tilstrekkelig dokumentasjon
- Turveier : Avtale om bruk av grunnen med minimum 30 års varighet
- Tur-/skiløyper og turstier: Avtale av minimum 10 års varighet med automatisk fornyelse for 10 år av gangen, dersom ingen av avtalepartene har sagt opp avtalen senest ett år før avtaletidens utløp.

I helt spesielle tilfeller kan **fylkeskommunen** dispensere fra kravene



Utskrift fra aktiv grunnbok Statens kartverk
Siste avsluttede føringsdag: 22.09.2011
Søkedato: 26.09.2011
Kommunenr: 1714 STJØRDAL
Gnr: 39 Bnr: 17

Hjemmelsopplysninger

Hjemmelshavere
936 18/09/1940 HJEMMEL TIL GRUNN (HJG)
VEDERLAG: 0
IDRETTSLAGET FRAM
LØPENR: 2065874

Pengeheftelser

Hefelser i grunn:
6962 27/06/2007 PANTEDOKUMENT
BELOP: NOK 2.600.000
PANTHAVER: FOKUS BANK
LØPENR: 7560484
GJELDER DENNE EIENDOM M.FL.

Servitutter

FOR SERVITUTTER ELDRE ENN FRADELINGSDATO OG EVENTUELLE AREALOVERFØRINGER SOM KAN HA BETYDNING FOR DENNE EIENDOM HENVISES TIL HOVEDBRUKET / AVGIVEREIENDOMMEN. FOR FESTENUMMER GJELDER HENVISNINGEN SERVITUTTER ELDRE ENN FESTE KONTRAKTEN.

Servitutter i grunn
1490 19/06/1948 ERKLÆRING/AVTALE
Bestemmelse om vannrett
NSBs betingelser vedtas

Grunndata

70 22/01/1940 REGISTRERING AV GRUNN
DENNE EIENDOM OPPRETTET FRA: KNR: 1714 GNR: 39 BNR: 1

Servitutter fra avgiver(e)

Servitutter hentet fra 39/1

IKKE OVERFØRTE DOKUMENTER:
DEN MANUELLE GRUNNBOKEN HAR DOKUMENTER SOM ANTAS KUN Å HA HISTORISK BETYDNING, ELLER SOM ER TINGLYST VEDRØRENDE EIENDOMMENS GRENSER OG AREAL.

Ordinære anlegg



- **Definisjon ordinære anlegg** - anlegg for **organisert** og **egenorganisert** fysisk aktivitet
- Som hovedregel kan det søkes om tilskudd på inntil **1/3 av godkjent kostnad inkl. mva, inntil oppgitt maksbeløp i bestemmelsene**, til nybygging og rehabilitering av ordinære anlegg



Ordinære anlegg



- I ordinære anlegg inngår anlegg som:
 - **Idrettens** tradisjonelle trenings- og konkurranseanlegg
 - **Friluftslivsanlegg** som dagsturhytter, lengre stier, turveier og turløyper, bru, turkart, tiltak for turpadling, skilting og merking
 - **Større anlegg** for nye «urbane» aktiviteter som for eksempel skateanlegg
 - **Tilleggselementer** som garderober, ekstra lager, lysanlegg og snøproduksjonsanlegg mm knyttet til ovennevnte anlegg
 - Kjøp og innredning/ombygging av **eksisterende anlegg**
 - **Universell utforming** (utbedring) av eldre idrettsanlegg (2.4.10)
- KUD kan godkjenne andre anleggstyper og størrelser, samt tilhørende tilskuddsbeløp

Ordinære anlegg



godeidrettsanlegg.no



Riktig utforming og funksjonalitet

www.anleggsregisteret.no

- Anlegget skal utformes **slik at det tilfredsstillende de størrelser og funksjoner som er nødvendige for å gjennomføre aktiviteten** anlegget er ment for.
 - Dette gjelder spille- og aktivitetsflater, sikkerhetssoner og andre områder som er tilknyttet aktivitetene som skal foregå i anlegget.
- **Anlegget skal være universelt utformet.**
 - Universell utforming betyr at anlegget kan brukes av alle mennesker, i så stor utstrekning som mulig, uten behov for tilpasning eller en spesiell utforming.
 - Dette gjelder for alle som bruker anlegget, idrettsutøvere, publikum, trenere, dommere og arrangører

Ordinære anlegg



Rehabilitering av anlegg

- Planene for rehabilitering skal bygge på en **helhetlig tilstandsrapport**, utført av fagpersoner, for tekniske, økonomiske og funksjonelle forhold i hele anlegget
- Rehabilitering av et idrettsanlegg er en istandsetting av anlegget som skal gi vesentlig funksjonell og bruksmessig standardheving i forhold til dagens situasjon
- Tilskudd til rehabilitering forutsetter en helhetlig tilnærming til anlegget, som innebærer at en må ha vurdert behovet i hele anlegget selv om en kun søker tilskudd til delvis rehabilitering av anlegget
- Det kan gis tilskudd til **rehabilitering etter 20 års** bruk av anlegget
 - For idrettsgulv og -dekker, snøproduksjonsanlegg, elektroniske målskiver, ishockeyvant, undervarmeanlegg og kart kan det gis tilskudd etter 10 års bruk.

Ordinære anlegg



Merknader til hovedregel :

- Anlegg i kommuner i **Namdalen** kan få et tillegg på **20%** og **Trondheim 15%** av ordinær tilskuddssats
- Større kostnadskrevende **interkommunale idrettsanlegg** kan få et tillegg på inntil **30%** av ordinære satser
Krever at **minst 2 kommuner** inngår bindende skriftlig avtale om investering og drift
- Friluftslivsanlegg som turveier, turløyper og turstier kan få inntil 50% av godkjent kostnad
- Samlet **statlig tilskudd** kan ikke overstige 50% av godkjent kostnad i søknaden.
- Summen av **offentlige tilskudd** kan ikke utgjøre et høyere beløp enn kontantutgiftene i godkjent kostnadsoverslag
- Som hovedregel er nedre grense på kostnad for tilskudd **kr 150 000 (Tilskudd 50 000)**.
Noen unntak, bla for merking av turstier, o-kart mm

Eksempler på ordinære anlegg og beregning av tilskuddsbeløp



Fotballbane kunstgress	64 x 100 m	68 x 106 m	72 x 110 m	kr 2 200 000
	50 x 70 m	54 x 74 m	56 x 76 m	kr 1 200 000
	40 x 60 m	44 x 64 m	46 x 66 m	kr 900 000
	30 x 50 m	33 x 53 m	36 x 56 m	kr 600 000
Treningsfelt for fotball	min. 1500 m ²			kr 500 000
<i>Tilleggselementer:</i>				
Undervarme	kun for kunstgress			kr 700 000
Vanningsanlegg				kr 700 000
Lysanlegg	64 x 100 m			kr 500 000
	50 x 70 m			kr 300 000
	40 x 60 m			kr 100 000
	30 x 50 m			kr 100 000
	treningsfelt			kr 100 000
<i>Rehabilitering:</i>				
Rehabilitering kunstgressdekke (etter min. 10 år)	64 x 100 m	68 x 106 m	72 x 110 m	kr 1 000 000
	50 x 70 m	54 x 74 m	56 x 76 m	kr 550 000
	40 x 60 m	44 x 64 m	46 x 66 m	kr 400 000
	30 x 50 m	33 x 53 m	36 x 56 m	kr 200 000
Rehabilitering av undervarme etter min. 10 år				tilsvarende nybygg
Rehabilitering av bane inkludert underbygning etter min. 20 år				

Tilskudd fastsettes trinnvis etter minimumsstørrelser i tabell. Avvikende størrelser gir ikke særskilt beregning av tilskudd.

Krav til sikkerhetssoner skal tilfredsstilles.

Kunstgress skal tilfredsstillende gjeldende funksjonskrav for spillemidler.

Godkjent testrapport skal foreligge før utbetaling av tilskudd.

Hvordan beregne tilskuddsbeløp?

I en tilskuddssøknad kan aktivitetsanlegget, samt eventuelle tilleggselementer inngå. Kostnadene, og de særskilte tilskuddsbeløpene til de ulike delene av prosjektet som inngår i en tilskuddssøknad **vurderes samlet**.

Eksempelberegning av maksimalt tilskudd til en ny kunstgress fotballbane i full størrelse (aktivitetsanlegget) med undervarme og lysanlegg (tilleggselementer):

Fotballbane kunstgress 64x100m :	kr 2 200 000
Undervarme for bane 64x100m:	kr 700 000
Lysanlegg for bane 64x100m:	kr 500 000
SUM maksimalt tilskudd:	kr 3 400 000

Maksimalt tilskudd til prosjektet vil da være 1/3 av samlede, tilskuddsberettigede kostnader, inntil kr 3 400 000

Med Namdalstillegget på 20% bli maks tilskudd : 3 400 000+20% = 4 080 000

Med Trondheimsstillegget på 15% bli maks tilskudd : 3 400 000+15% = 3 910 000

NB! Man kan ikke slå sammen flere *aktivitetsanlegg* i en søknad om tilskudd. Det vil si at dersom en for eksempel bygger 2 kunstgressbaner, må en levere 2 separate tilskuddssøknader. Det samme gjelder også om et idrettsbygg inneholder flere aktivitetsanlegg, som klatrehall, fotballhall, tennishall osv



2.6.12 Friluftslivsanlegg

Type	Innhold / forutsetninger	Maks tilskudd
Dagsturhytte ⁽¹⁾	Turmål for dagsturer. Rom og fasiliteter beregnet på overnatting er ikke tilskudsberettigede.	kr 1 000 000
Gapahuk	Min. kostnad kr 75 000.	kr 75 000
Lager/ garasjebygg	Lager for idretts- vedlikeholds- og driftsmateriell	kr 1 000 000
Sanitæranlegg ⁽²⁾	Sanitæranlegg (toalett og/eller dusj) som er knyttet opp til et utendørs aktivitetsanlegg.	kr 700 000
Turkart	Kart til turbruk sommer og vinter i målestokk: 1:20 000 – 1:100 000.	kr 700 000
Turpadleanlegg	Båthus/brygge	kr 1 000 000
Baderamper for rullestol	Badeplasser for øvrig er ikke omfattet av tilskuddsordningen.	kr 700 000
Utendørs stupetårn		kr 700 000
Via Ferrata		kr 700 000

⁽¹⁾Dersom hyttas adkomst er tilgjengelig med rullestol må også hytta være tilrettelagt for rullestol. For øvrig gjelder regler om universell utforming.

⁽²⁾Anlegget skal være universelt utformet med toalett tilpasset rullestol.

Turveier, turstier og tur-/skiløyper

Type	Innhold / forutsetninger	Maks. tilskudd
Det kan gis tilskudd på inntil 50 % av godkjent kostnad for anleggene/elementene i denne tabellen.		
Turveier, -løyper og -stier	1 km (minimum lengde for tilskudd)	kr 500 000
	per hele 0,5 km videre	kr 250 000
Lysanlegg for turveier, -løyper og -stier	1 km (minimum lengde for tilskudd)	kr 350 000
	per hele 0,5 km videre	kr 175 000
Brutiltak	Bygging av bruer i sammenheng med nye turvei/-sti/-løypeanlegg, samt bygging av bruer for å knytte sammen eksisterende turveier/-stier/-løyper.	kr 500 000
Skilting/merking av eksisterende veier/løyper/stier	Min. kostnad kr 20 000. Det kan gis tilskudd til remerking etter 10 år.	kr 300 000

x2

x2

Eksempel:

Tursti/turvei 2 km med belysning og bru:

Tursti	1 000 000 (inkl merking på nye anlegg)
Belysning	700 000
Bru	500 000

Samlet tilskudd 2 200 000



Nærmiljøanlegg

Der ikke annet er bestemt, gjelder de generelle vilkårene for tildeling av spillemidler nærmiljøanlegg for idrett og fysisk aktivitet

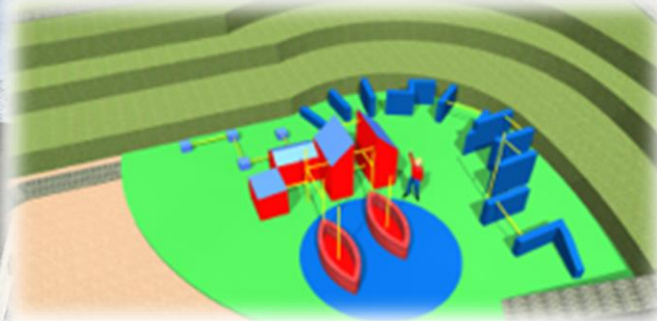

Nærmiljøanlegg



Med nærmiljøanlegg menes utendørsanlegg for **egenorganisert**, fysisk aktivitet,

- Nærmiljøanlegget skal være **fritt, allment tilgjengelig**
- Målgruppen er først og fremst **barn og ungdom (6-19 år)**
- Nærmiljøanlegget kan unntaksvis brukes til organisert, idrettslig aktivitet, men egenorganisert, fysisk aktivitet skal ha førsteprioritet.

Krav til anlegget

- Nærmiljøanlegg skal ligge i tilknytning til bo- og/eller aktivitetsområder
- Nærmiljøanlegg kan ligge i tilknytning til skole. Ved samlokalisering med skole skal nærmiljøanlegg være **åpent utenfor skoletiden**.
- Det kan settes opp **skjerming mot vær** der det er behov.
 - Skjermingen kan ikke være så omfattende at nærmiljøanlegget mister karakter av å være utendørsanlegg.

Nærmiljøanlegg forts.



Eksempel på tilskuddsberettigede anleggstyper/elementer :

Vinteraktivitet

- skileikanlegg
- Snøproduksjonsanlegg
- kunstisflate (min. 900 m², maks. 2400m²)
- hoppbakker med K mindre enn 20 m
- mindre skibakker med høydeforskjell mindre enn 30 m
- vanningsanlegg/vannkum i tilknytning til balløkker/flater for islegging til skøyteaktiviteter vinterstid

Flerbruksanlegg

- flerbruksområder, inntil 2400 m², med underlag tilrettelagt for f.eks. ballspill, hopp, løp, kast, turnaktiviteter, naturis

Friluftsliv

- turvei/turløype/tursti lengre enn 500 m med gapahuk hvileplasser og merking/skilting

Lysanlegg

- lysanlegg i tilknytning til aktivitetsanlegg

Nærmiljøanlegg forts.



Tilskuddsbeløp og beløpsgrense

- Det kan søkes om tilskudd på 50 % av godkjent kostnad. Maks tilskudd per anleggsenhet er **kr 300 000**.
- Unntak: **Utendørs kunstisflate** kan få inntil 50 % av godkjent kostnad, maksimalt **kr 1 200 000**.
- Nedre beløpsgrense for godkjent kostnad er kr 50 000 (tilskudd kr 25 000).
- Det kan bygges **flere nærmiljøanlegg på et anleggssted**, for eksempel på et skoleområde

Merk:

- **Særlige tilskuddssatser** gjelder ikke for nærmiljøanlegg (Namdalstillegget på 20%)
- Samme regler som for ordinære anlegg mht maks ramme for statlig og offentlig støtte

Tilskudd til rehabilitering

Det kan søkes om tilskudd til rehabilitering av nærmiljøanlegg etter 10 års bruk. Søknadsprosedyre er den samme som for nye anlegg.

- **Rehabilitering** er en istandsetting av anlegget som **skal gi vesentlig standardheving** i forhold til dagens situasjon.
- **Rehabilitering** kan også innebære **større utskiftninger og ombygging** av anlegget til behovsriktige formål



Ikke tilskuddsberettiget :

Det ytes blant annet ikke tilskudd til:

- drift
- leie
- erverv av grunn
- dekning av gjeld
- publikumstribuner
- veier og parkeringsplasser (noen unntak)
- diverse løst utstyr dersom ikke annet er bestemt
- tilknytningsavgifter
- finansieringskostnader med unntak av renter på byggelån i byggeperioden
- flytting av høyspentledninger (kabler) (Ny trafo er godkjent)
- eiendomsgjerder
- reguleringsarbeider

Tilskuddsmottakers plikter for drift og bruk av spillemiddelfinansiert anlegg

Kapittel 4 i bestemmelsene

Anleggseier plikter å holde anlegget åpent for allmenn idrettslig virksomhet og vedlikeholde anlegget slik at det ikke forringes.

- For ordinære anlegg gjelder kravet i 30 år fra ferdigstillelse av anlegget.
- For nærmiljøanlegg gjelder kravet i 20 år fra ferdigstillelse av anlegget.

Disposisjoner over spillemiddelfinansiert anlegg som krever skriftlig forhåndssamtykke fra KUD:

- Rettslige disposisjoner som overdragelse, salg, deling, sammenslåing etc
- Flytting, nedlegging og bruksendring etc

Drift og bruk av spillemiddelfinansiert idrettsanlegg

- Drift defineres som «*oppgaver og rutiner som er nødvendige for at idrettsanlegget skal fungere som planlagt*»
- Bruk defineres som «*idrett og fysisk aktivitet som kan utøves i anlegget*»
- Anleggseier kan overføre driften av anlegget til annen aktør
- Forutsatt at anleggseier skal disponere over anlegget til bruk for idrett og fysisk aktivitet, kan driften også overføres til en privat, fortjenestebasert aktør
- Anleggseier kan ikke inngå **bruksavtaler** med private, fortjenestebaserte aktører

Mislighold og tilbakebetaling av tildelte midler

- Mislighold eller ikke fullført krav om driftstid kan kreve tilbakebetaling av spillemidler



Bestemmelser og vilkår for å få spillemidler



Statens bestemmelser



Bestemmelser

Bestemmelser om tilskudd til anlegg for idrett og fysisk aktivitet – 2020

For tildelinger i 2021

Fylkeskommunens retningslinjer



Spillemidler til anlegg for idrett og fysisk aktivitet

Retningslinjer for Trøndelag (2020-2023) – Vedtatt av Fylkestinget 23.4.2020

Formålet med ordningen

Spillemidler til bygging og rehabilitering av anlegg for idrett og fysisk aktivitet med stort brukspotensial, er sentrale virkemidler for å innfri målene på anleggsfeltet. Spillemidlene skal bidra til infrastruktur som gir befolkningen mulighet til å drive aktivitet, både i regi av den frivillige, medlemsbaserte idretten og gjennom muligheten for egenorganisert aktivitet (jfr. Bestemmelsene/Kulturdepartementet).

Generelle forutsetninger for tilskudd

Det er Kulturdepartementet som fastsetter regelverket og tilskuddssatsene til de ulike anleggs-kategoriene. For generelle vilkår henvises derfor til *Bestemmelser om tilskudd til anlegg for idrett og fysisk aktivitet*. Trøndelag fylkeskommune prioriterer de godkjente søknadene og fordeler rammen fra staten.

Kommunene og søkerne må gjøre seg kjent med gjeldene retningslinjer, både på nasjonalt og regionalt nivå. Søknadene må inneholde nødvendig dokumentasjon for saksbehandling. Det stilles større krav til store kostnadskrevenne anlegg. Det anbefales tidlig kontakt både med idretten og kommunen/ fylkeskommunen. Søknader som ikke tilfredsstiller vilkårene blir avvist, eller sendt i retur.

Vilkår

- Anlegg som tildeles spillemidler skal være et kommunalt anlegg som er utarbeidet etter prosesskravene i plan- og bygningsloven, og som inneholder kunnskapsbaserte behovsvurderinger.
- Store kostnadskrevenne idrettsanlegg bør være prioritert i trønderidrettens egne anleggsplaner
- Alle anleggene må planlegges og driftes med hensyn til økonomisk, sosial og miljømessig bærekraft*



Sjekkliste

Endelig versjon - 17.8.2020

Søknad om spillemidler til anlegg for idrett og fysisk aktivitet

Obligatorisk sjekkliste for ordinære anlegg

Navn på søknad	Navn på anlegg
Utfylt av	Organisasjon
E-post	Telefon
Kommunenavn	Utfylt dato

1. Anlegget tilfredsstiller Kulturdepartementets vilkår:

- Søker oppfyller vilkårene for å kunne søke på spillemidler
- Fagmessige og målsatte tegninger, samt kart i oppgitt målestokk er vedlagt søknaden
- Prosjektet er fullfinansiert, og alle poster er dokumentert
- Det finnes realistiske planer for drift og vedlikehold i anleggets levetid

Kommunens retningslinjer

KOMMUNEDELPLAN FOR IDRETT OG FYSISK AKTIVITET

2019 - 2023



Melding om oppstart og forslag til planprogram sendt på høring av formannskapet 13.03.2018 – sak 18/7
Formannskapets tilrådning til planprogram 08.05.2018 – 18/23
Planprogram vedtatt i kommunestyret 24.05.2018 - sak 18/47
Planutkast sendt på høring av formannskapet 27.11.2018 – sak 18/55



OPPDAL
KOMMUNE
30.11.2018

Fylkeskommunens sjekkliste:



- **Hjelpemiddel både for søker, kommune og fylkeskommune**
- **Sikre god planlegging og at krav i fylkeskommunens retningslinjer og KUDs bestemmelser blir oppfylt**
- **Fokus på bruken av anlegget – «rett anlegg på rett plass»**

Trøndelag fylkeskommune
Trööndelagen fylhkentjielte

Versjon 2.0 -Revidert den 04.06.2021

Sjekkliste – et verktøy for planlegging av anlegg
Obligatorisk vedlegg til spillemiddelsøknad –ordinære anlegg (nye søknader)
Gjennomgås sammen med kommunen tidlig i planleggingsfasen

Fylles ut av søker

Navn på søknad	Navn på anlegg
	Anleggsnr.
Utfylt av (navn)	Organisasjon
E-post	Telefon
Kommunenavn	Utfylt dato

Fylles ut av kommunen

Fase 1 - Tidlig i planleggingsfase

Utfylt av (navn)	Stillingstittel
Første kontakt, og gjennomgang kommune og søker	Dato

OVERSIKT OVER TILSKUDDSORDNINGER

[HTTPS://WWW.TRONDELAGFYLKE.NO/](https://www.trondelagfylke.no/)



Tilskudd til investering i anlegg :

- Spillemidler ordinære anlegg (Idrett og friluftsliv)
- Spillemidler nærmiljøanlegg (Idrett og friluftsliv)

Tilskudd til aktivitet og prosjekter :

- Store idrettsarrangement
(Nasjonal status og internasjonale arrangement)
- Aktivitet og arrangement for funksjonshemmede
- Utviklingstilskudd (prosjekter/prosesser)
- Idrettsstipend for ungdom 16-23år

Friluftsliv

- Statlige midler til friluftsliv (til aktivitet og statlige områder)
- Fylkeskommunale friluftslivsmidler (mindre tilretteleggingstiltak)

Tilskudd til idrett og idrettsanlegg

Fylkeskommunen fordeler tilskudd til idrettskretsen, tilskudd til store idrettsarrangement på nasjonalt nivå og utviklingstilskudd til prosjekter av regional betydning.

Idrettsstipend

Fylkeskommunen deler hvert år ut stipend til unge idrettsutøvere, trenere og tillitsvalgte innen idretten. Søknadsfrist 1.september.

Spillemidler

Fylkeskommunen er av kulturdepartementet overlatt ansvaret for fordelingen av spillemidler til bygging av idrettsanlegg.

Statlige midler til friluftsliv

Her kan du søke midler til aktivitet, og til sikrede områder

Fylkeskommunale friluftslivsmidler

Her kan du søke om midler til mindre tilretteleggingstiltak innen friluftsliv

Takk for oss!

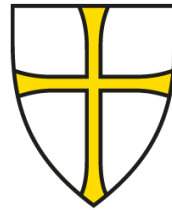

**Trøndelag
fylkeskommune**
Trööndelagen fylhkentjielte

trondelagfylke.no | fb.com/trondelagfylke